

# PLANIMETRIA STATO ATTUALE

COMUNE DI ERCOLANO FOGLIO PARTICELLA: SUB.

## PIANO TERRA

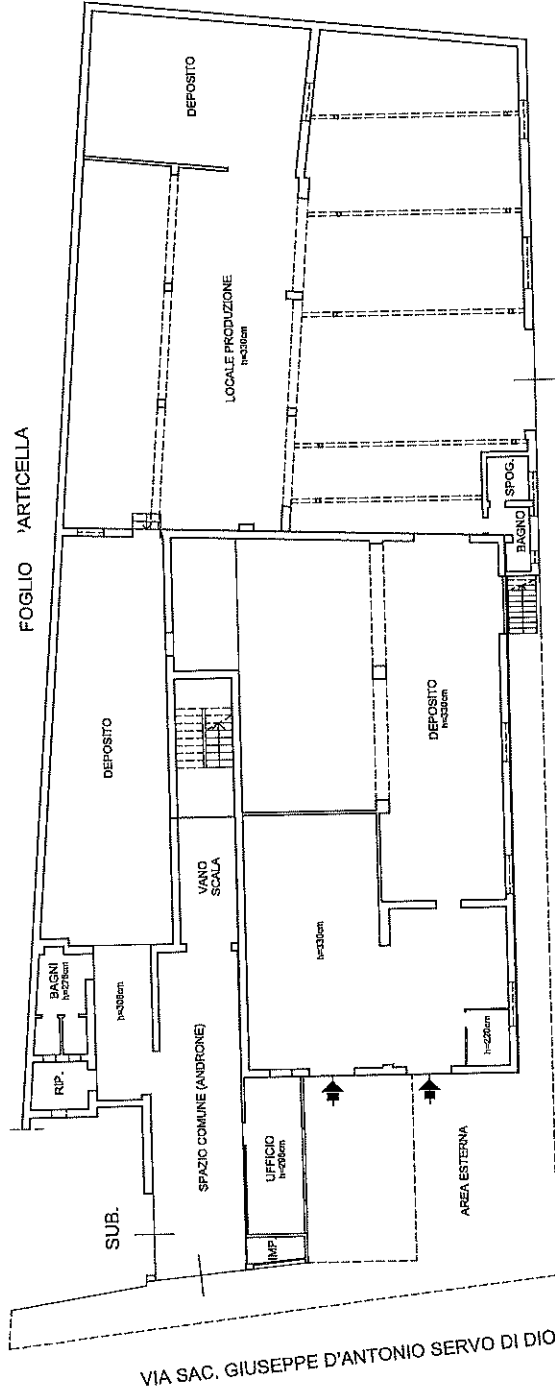

TRAVERSA (VALE PRIVATO)

## PIANO PRIMO

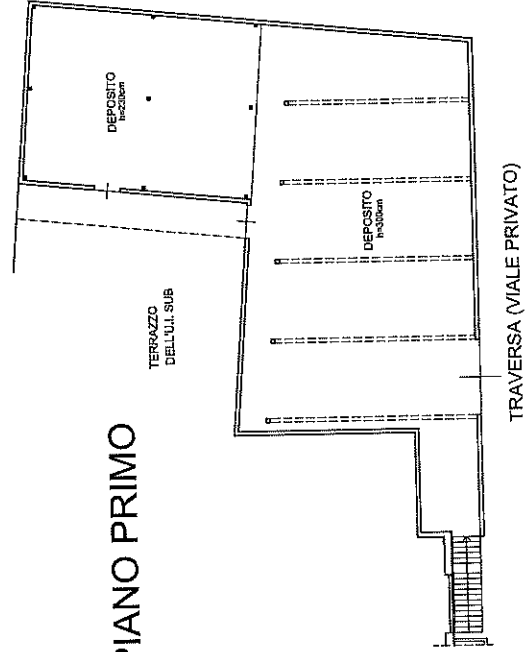

TRAVERSA (VALE PRIVATO)

PLANIMETRIA STATO ATTUALE DELL'IMMOBILE  
Pianta Piano Terra e Primo  
scala 1:200

IMMOBILE:  
Comune di Ercolano  
Via Sacerdote Giuseppe D'Antonio Servo di Dio n.27-29