

ELABORATO PLANIMETRICO
 Compilato da:
 Acampora Gioacchino
 Iscritto all'albo:
 Ingegneri
 Prov. Napoli N. 10587

**Agenzia del Territorio
 CATASTO FABBRICATI
 Ufficio Provinciale di
 Napoli**

Comune di Ercolano Protocollo n. NA0975291 del 10/12/2007
 Sezione: Foglio: Particella: Tipo Mappale n. 463214 del 13/06/2007
 Dimostrazione grafica dei subalterni Scala 1 : 500

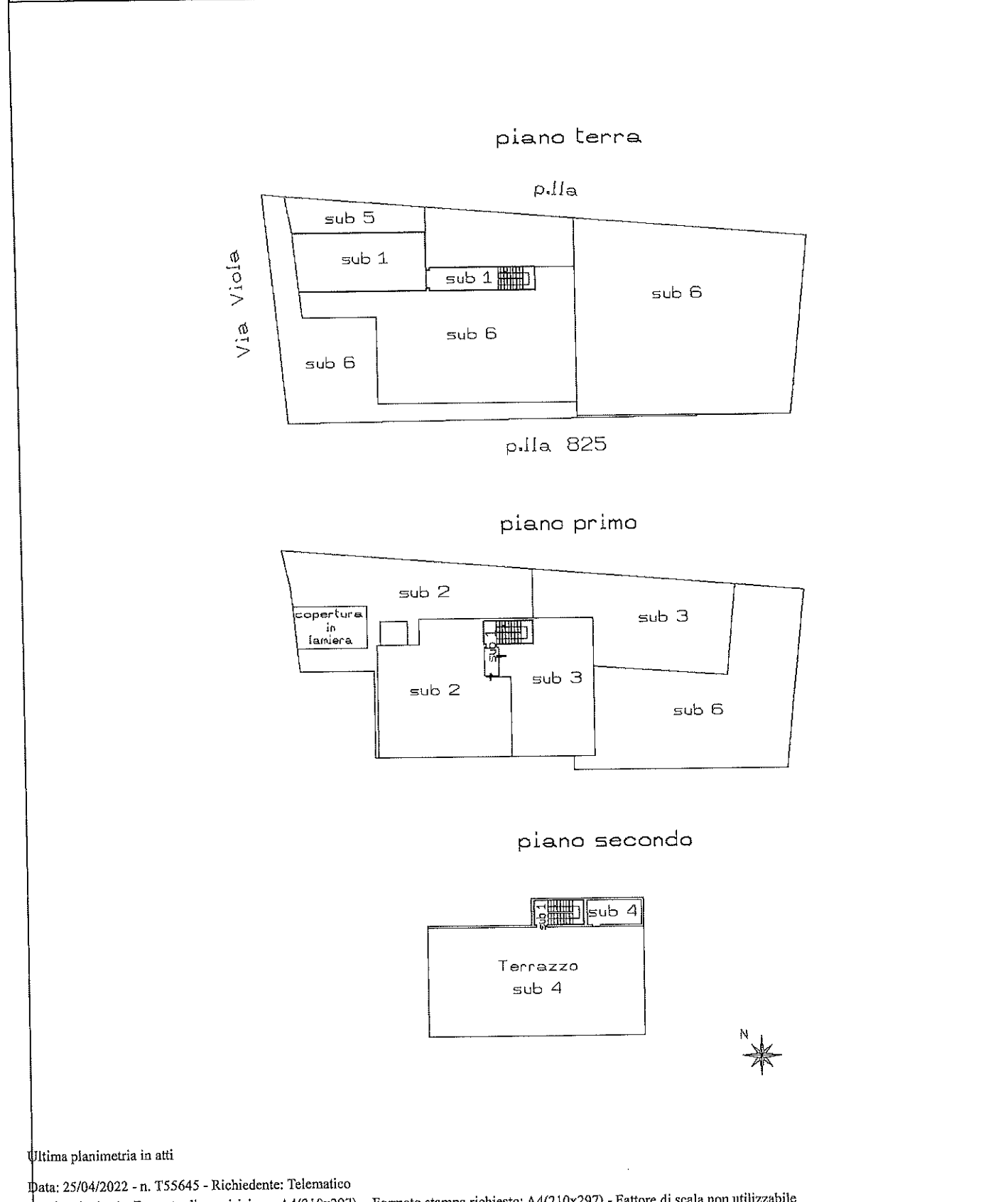

Elaborato Planimetrico - Catasto dei Fabbricati - Situazione al 25/04/2022 - Comune di ERCOLANO(H243) - < Foglio Particella

Ultima planimetria in atti