



MINISTERO DELLE FINANZE
DIREZIONE GENERALE DEL CATASTO E DEI SERVIZI TECNICI ERARIALI

NUOVO CATASTO EDILIZIO URBANO

Planimetria dell'immobile situato nel Comune di *Napoli* via *Palmucillo Pio S. Francesco*
P.zza
Allegata alla dichiarazione presentata all'Ufficio Tecnico Esente di *Napoli*

piano terra int. I.

cortile

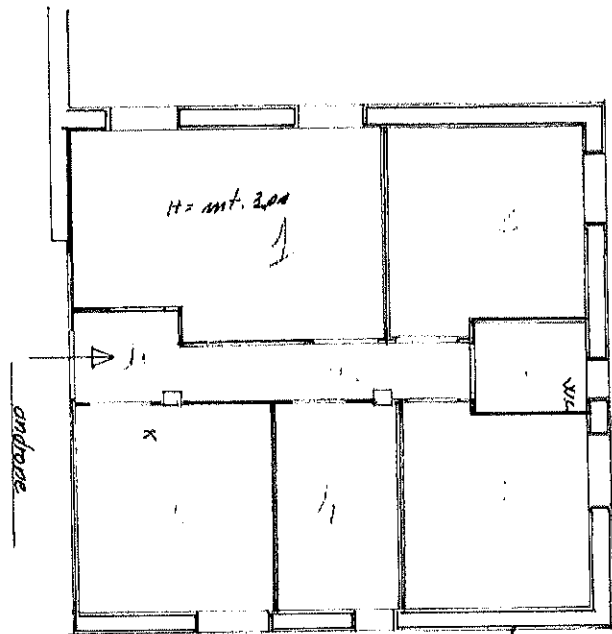

cortile

CHB

cortile

ORIENTAMENTO

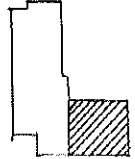
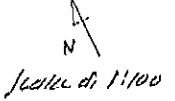

SPAZIO RISERVATO PER LE ANNOTAZIONI D'UFFICIO		Combi " " " " " " " " " "
DATA PROT. D. =		

num 01
- Subalterno

particella

Foglio

Sez. urbana CHA -

Comune di NAPOLI (F839) -

Catasto dei Fabbricati -

Situazione al 26/03/2023 -

VIA VICINALE PALMENTIELLO Interno 1 Piano I

Planimetria non attuale