

TRIBUNALE DI NAPOLI  
V SEZ. CIV. ESECUZ. IMMOBILIARI  
G.E. Dr.ssa S. Cannavale

E.I. R.G. N° 16/2022  
PROMOSSA DA:

IMMOBILE SITO IN  
VIA SAN DONATO N.197 - SC. B  
4° PIANO - SUP  
NAPOLI

PLANIMETRIA DIFFORMITA' SCALA 1:200

L'ESPERTO: Arch. Federica Ruocco



PLANIMETRIA STATO DEI LUOGHI DEL 29/06/2022

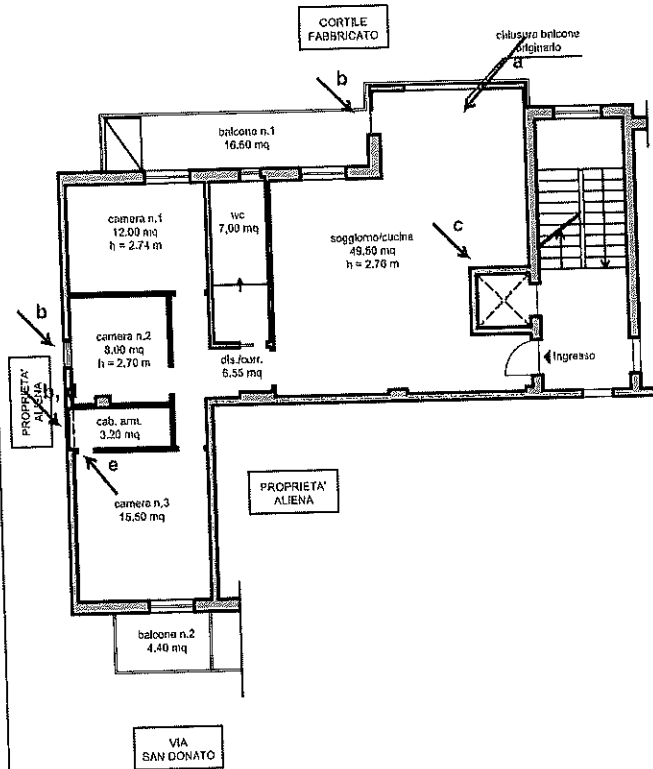

PLANIMETRIA CATASTALE DEL 25/05/2016

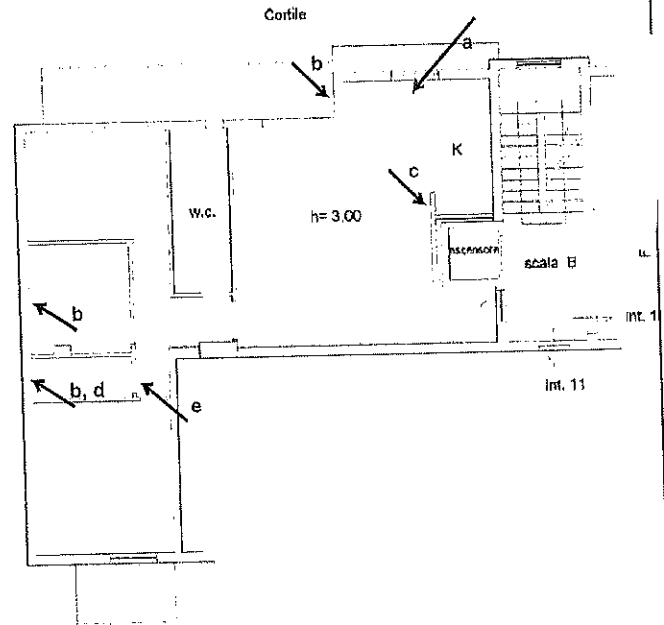

- DIFFORMITA' CON LA PLANIMETRIA CATASTALE:
- a. chiusura del balcone afferente alla cucina
  - b. apertura bucatore
  - c. eliminazione tramezzature
  - d. realizzazione nicchia in una camera
  - e. spostamento porta

PLANIMETRIA ISTANZA DI SANATORIA DEL 1986

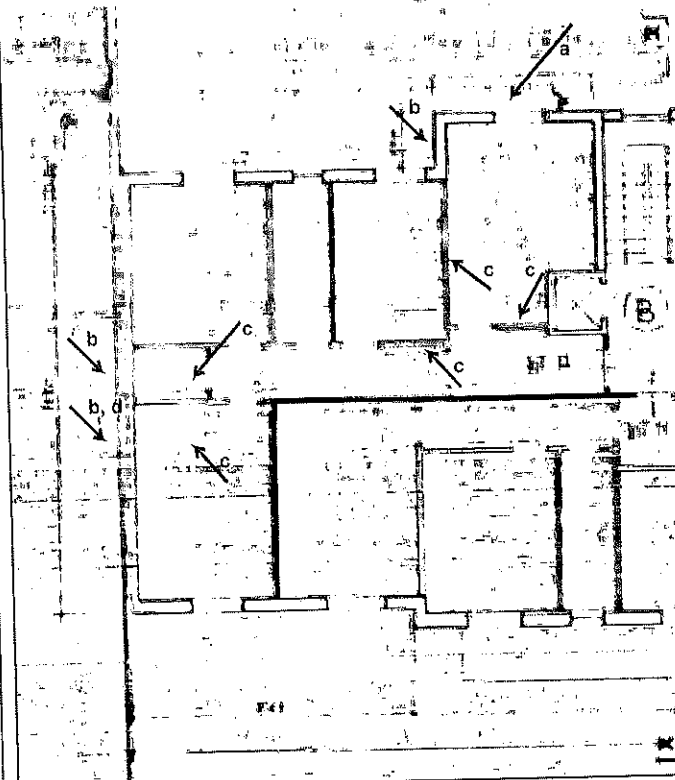

- DIFFORMITA' CON LA PLANIMETRIA CATASTALE:
- a. chiusura del balcone antistante alla cucina
  - b. apertura bucatore
  - c. eliminazione e realizzazione tramezzature
  - d. realizzazione nicchia

