

MODULARIO
F. 19 - mod. - 406



MINISTERO DELLE FINANZE
DIREZIONE GENERALE DEL CATASTO E DEI SERVIZI TECNICI ERARIALI

Mod. A (Nuovo Catasto Edilizio Urbano)

Lire
350

NUOVO CATASTO EDILIZIO URBANO

(R. DECRETTO-LEGGE 13 APRILE 1939, N. 637)

Planimetria dell'immobile situato nel Comune di NAPOLI Via SARTANA TRAY PRIVATA 40

Ditta ...

Allegata alla dichiarazione presentata all'Ufficio Tecnico Erariale di NAPOLI

PIANO 2° ^{INT.}
H: 3,00

CORTILE

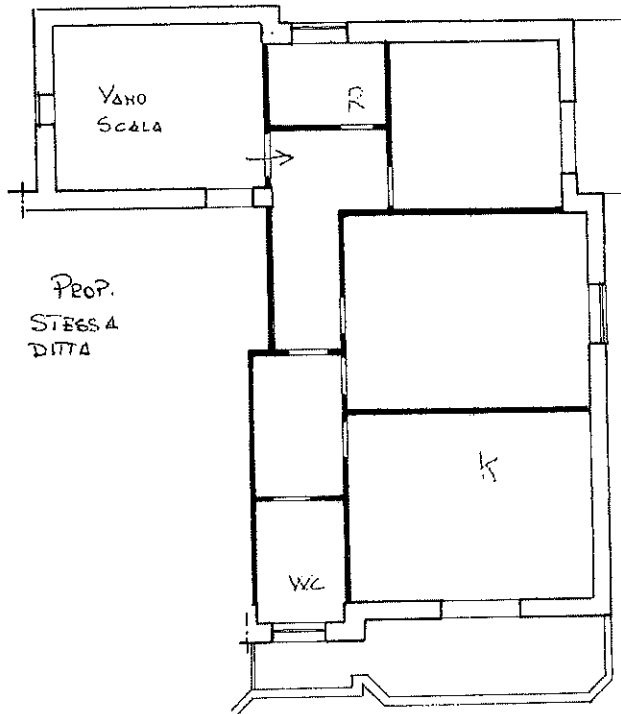

PROP.
STES A
DITTA

VIA SARTANA TRAY PRIVATA

ORIENTAMENTO



SCALA DI 1:100

PER FINE TOGNO
[Handwritten signature]

SPAZIO RISERVATO PER LE ANNOTAZIONI D'UFFICIO

DATA	
PROT. N°	<u>901449</u>

Compilata dal Ing. Umberto CRECA

Iscritto all'Albo degli Ingegneri
della Provincia di NAPOLI
DATA MAGGIO 1991
Firma: *[Handwritten signature]*

ipam 01
- Subalterno

Particella

Foglit

Sez. urbana PIA

Comune di NAPOLI (F839)

Edificio 1 Scala 1 Interno 5 Piano 2

VIA COMUNALE SARTANIA n. 40

Planimetria non attuale