

Vittorio Merito architetto
via Gennaro Serra, 75 - 80132 Napoli

TRIBUNALE DI NAPOLI
V sezione Civile

- Giudice dott.ssa Elisa ASPRONE -
Procedura Esecutiva R.G.E.: 993/1996

Rilievo architettonico unità immobiliare

Via Casalanno n.6 - Interno 2 - Piano T
Quarto (NA)

inquadramento

Data
Febbraio
2023

Fuori
Scala

Il Tecnico

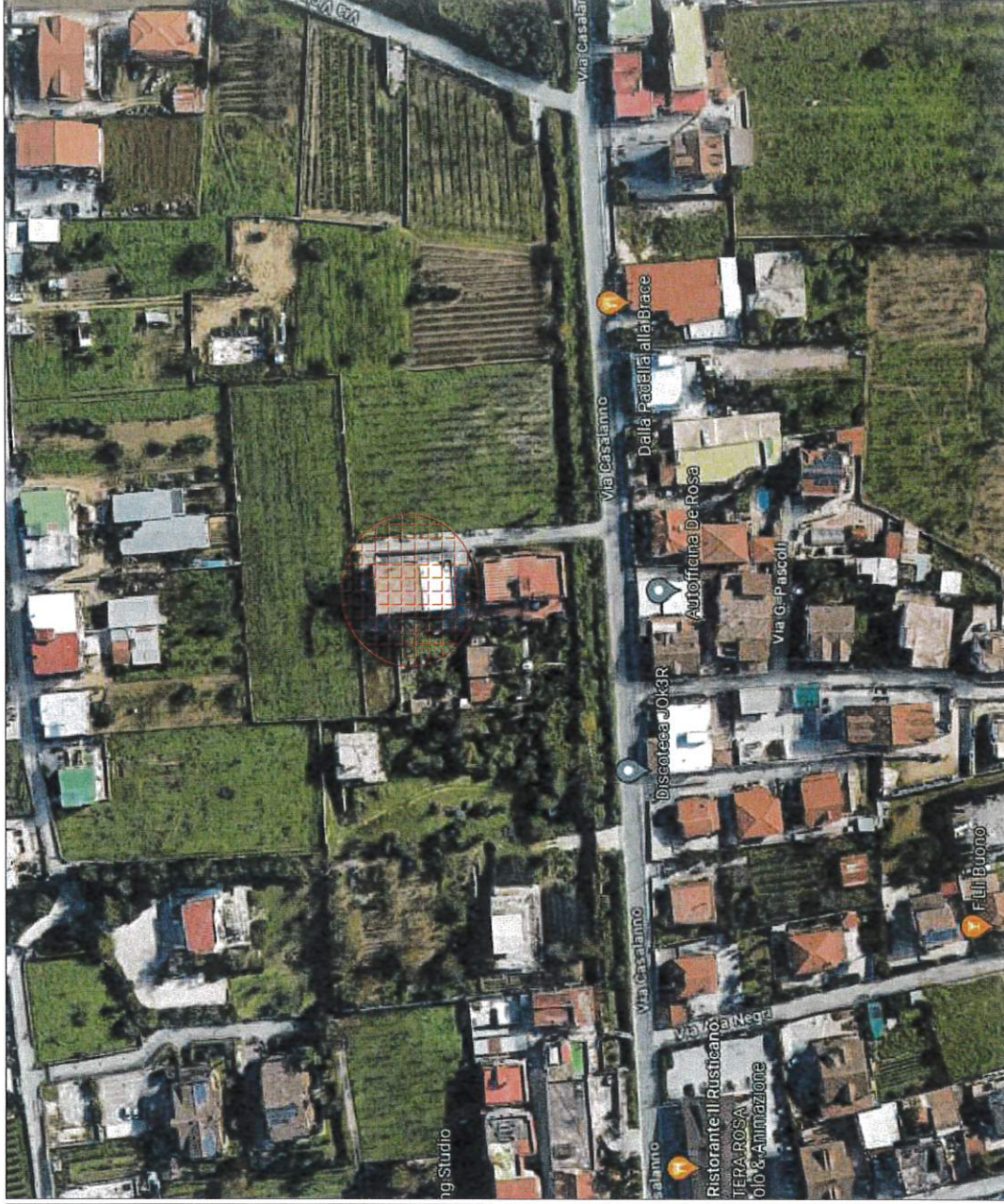

ELABORATO

1

Vittorio Merito architetto
via Gennaro Serra, 75 - 80132 Napoli

TRIBUNALE DI NAPOLI
V sezione Civile
- Giudice dott.ssa Elisa ASPRONE -
Procedura Esecutiva R.G.E.: 993/1996

Rilievo architettonico unità immobiliare

Via Casalanno n.6 - Interno 2 - Piano T
Quarto (NA)

individuazione
ambienti

Data
Febbraio
2023

Fuori
Scala

Il Tecnico



AREA DI CORTE

ELABORATO

2

Vittorio Merito architetto
via Gennaro Serra, 75 - 80132 Napoli

TRIBUNALE DI NAPOLI
V sezione Civile
- Giudice dott.ssa Elisa ASPRONE -
Procedura Esecutiva R.G.E.: 993/1996

Rilievo architettonico unità immobiliare

Via Casalanno n.6 - Interno 2 - Piano T
Quarto (NA)

ELABORATO

pianta quote

Data
Febbraio
2023

Fuori
Scala

Il Tecnico

3

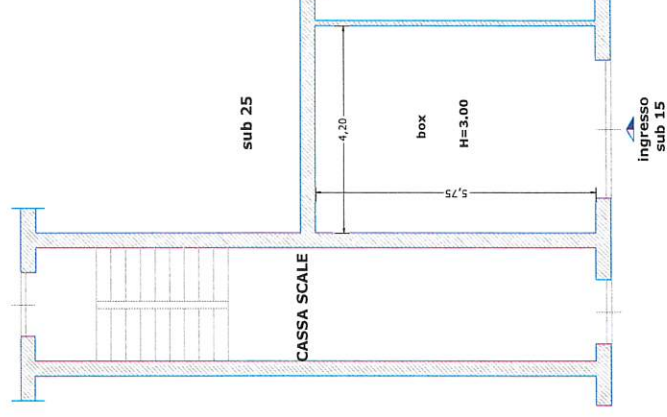

AREA DI CORTE

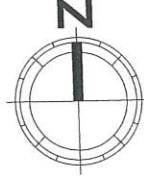

Vittorio Merito architetto
via Gennaro Serra, 75 - 80132 Napoli

TRIBUNALE DI NAPOLI
V sezione Civile
- Giudice dott.ssa Elisa ASPRONE -
Procedura Esecutiva R.G.E.: 993/1996

Rilievo architettonico unità immobiliare

Via Casalanno n.6 - Interno 2 - Piano T
Quarto (NA)

pianta foto

Data
Febbraio
2023

Fuori
Scala

Il Tecnico

ELABORATO

4

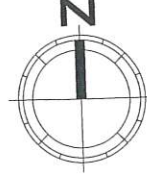
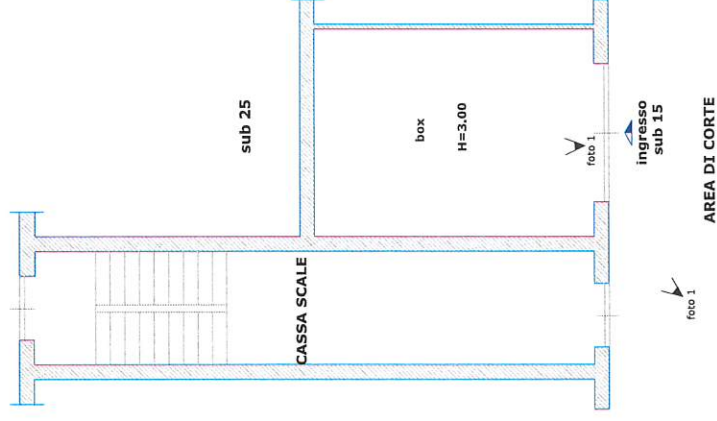

Vittorio Merito architetto
via Gennaro Serra, 75 - 80132 Napoli

TRIBUNALE DI NAPOLI
V sezione Civile
- Giudice dott.ssa **Elisa ASPRONE** -
Procedura Esecutiva R.G.E.: 993/1996

Rilievo architettonico unità immobiliare

**Via Casalanno n.6 - Interno 2 - Piano T
Quarto (NA)**

sovrapposizione
pianta catastale - rilievo

Data
Febbraio
2023

Fuori
Scala

Il Tecnico

ELABORATO

5

| | |
|--|--|
| Dichiarazione protocollo n. NA/IN/6477 del 10/03/2017 Pianimetria di u.i.u. in Comune di Quarto Via Casalanno civ. 6 | |
| Identificativi Catastrali: Spazio: 8 Particella: 911 Subalterno: 15 | Comitato di: Attestato Bosario Iscritto all'albo: Ingegneri Prov. Napoli H. 6712 |
| Agenzia delle Entrate CATASTO FABBRICATI Ufficio Provinciale di Napoli | |
| Folgheda n. 2 scala 1:100 | |

