



MINISTERO DELLE FINANZE  
DIREZIONE GENERALE DEL CATASTO E DEI SERVIZI TECNICI ERARIALI

Mod. A (Nuovo Catasto Edilizio Urbano)

# NUOVO CATASTO EDILIZIO URBANO

Lire  
200

Planimetria dell'immobile situato nel Comune di **NAPOLI**

Via **M.R. IMBRIANI N° 199**

Ditta **[REDACTED]**

Allegata alla dichiarazione presentata all'Ufficio Tecnico Erariale di **NAPOLI**

cortile condominiale

foglie 9 sez. AVV  
particella 105 sub. 25

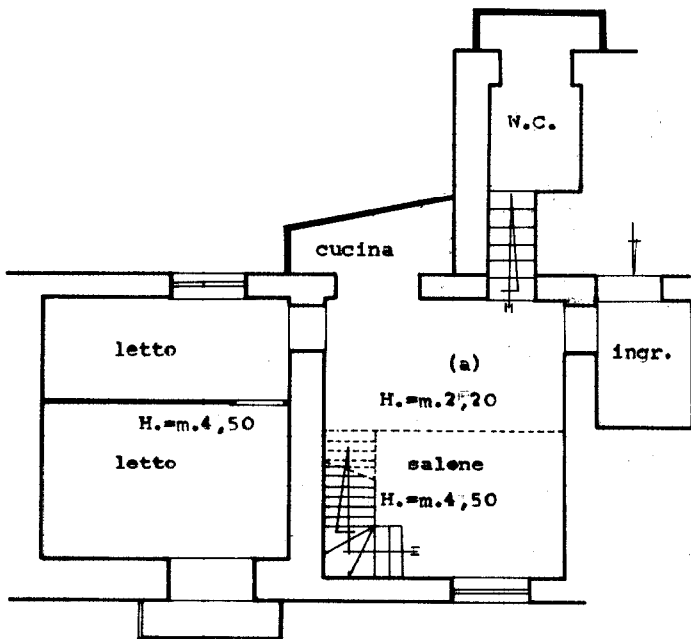

via M.R. Imbriani

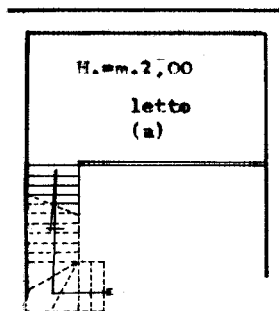

ORIENTAMENTO



SCALA DI I: 100

Fine foglio



SPAZIO RISERVATO PER LE ANNOTAZIONI D'UFFICIO

DATA 15 NOV 1985  
PROT. N°

AVV  
9  
105  
85

Compilata dal **Geometra**  
(Titolo, nome e cognome del tecnico)

iscritto all'Albo dei **Geometri**  
della Provincia di **NAPOLI**

DATA

Firma: **[REDACTED]**



Ultima planimetria in atti

Catasto dei Fabbricati - Situazione al 22/02/2023 - Comune di NAPOLI(F839) - < Sez. urbana AVV - Foglio 9 - Particella 105 - Subaltemo 25 >  
VIA VITTORIO IMBRIANI n. 199 Interno 10 Piano 3



MINISTERO DELLE FINANZE

DIREZIONE GENERALE DEL CATASTO E DEI SERVIZI TECNICI ERARIALI

# ACCERTAMENTO GENERALE DELLA PROPRIETA' IMMOBILIARE URBANA

(R. DECRETO LEGGE 13 APRILE 1939-XVII N. 652)

Planimetria degli immobili urbani denunciati con la Scheda N° 104.25158

Comune Napoli

Ditta [redacted]

Via Matteo Renato Imbriani

Seguiva cognome, nome, paternità del solo primo intestatario

N° 199 int. 10

ACCERTAMENTO GENERALE DELLA PROPRIETA' IMMOBILIARE URBANA

(R.D.L. 13 aprile 1939-XVII, n. 652)

COMUNE

di Napoli

Talloncino di riscontro DELLA

SCHEDA NUMERO

10425158

**AVVERTENZA:** Il presente talloncino deve essere incollato a cura del dichiarante sulla planimetria (riproducendo la unità immobiliare denunciata con la presente scheda) da presentarsi ai sensi dell'articolo 7 del R. D. L. 13 aprile 1939-XVII, n. 652.

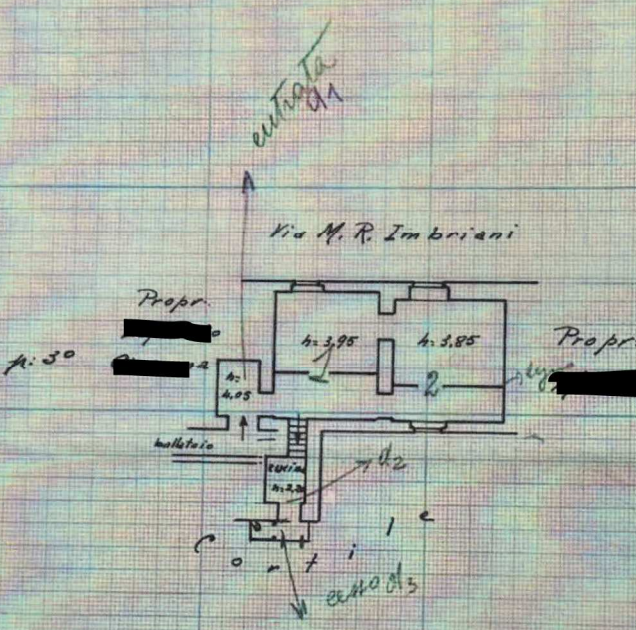

AW  
9  
105  
25

non acceca  
P

ORIENTAMENTO



SCALA di 1:200

Compilata da:

[redacted signature]

Iscritta all'Albo degli Architetti della Provincia di Napoli

Data 15-4-940-XVIII Firma [redacted]

PIUSAN N. 42

RILIEVO DELLO STATO ATTUALE DEI LUOGHI

COMUNE DI NAPOLI

VIA M. R. IMBRIANI, 199 - PIANO TERZO - in C.F.: F. 9, p.la 105, sub 25 - rapp. 1:100

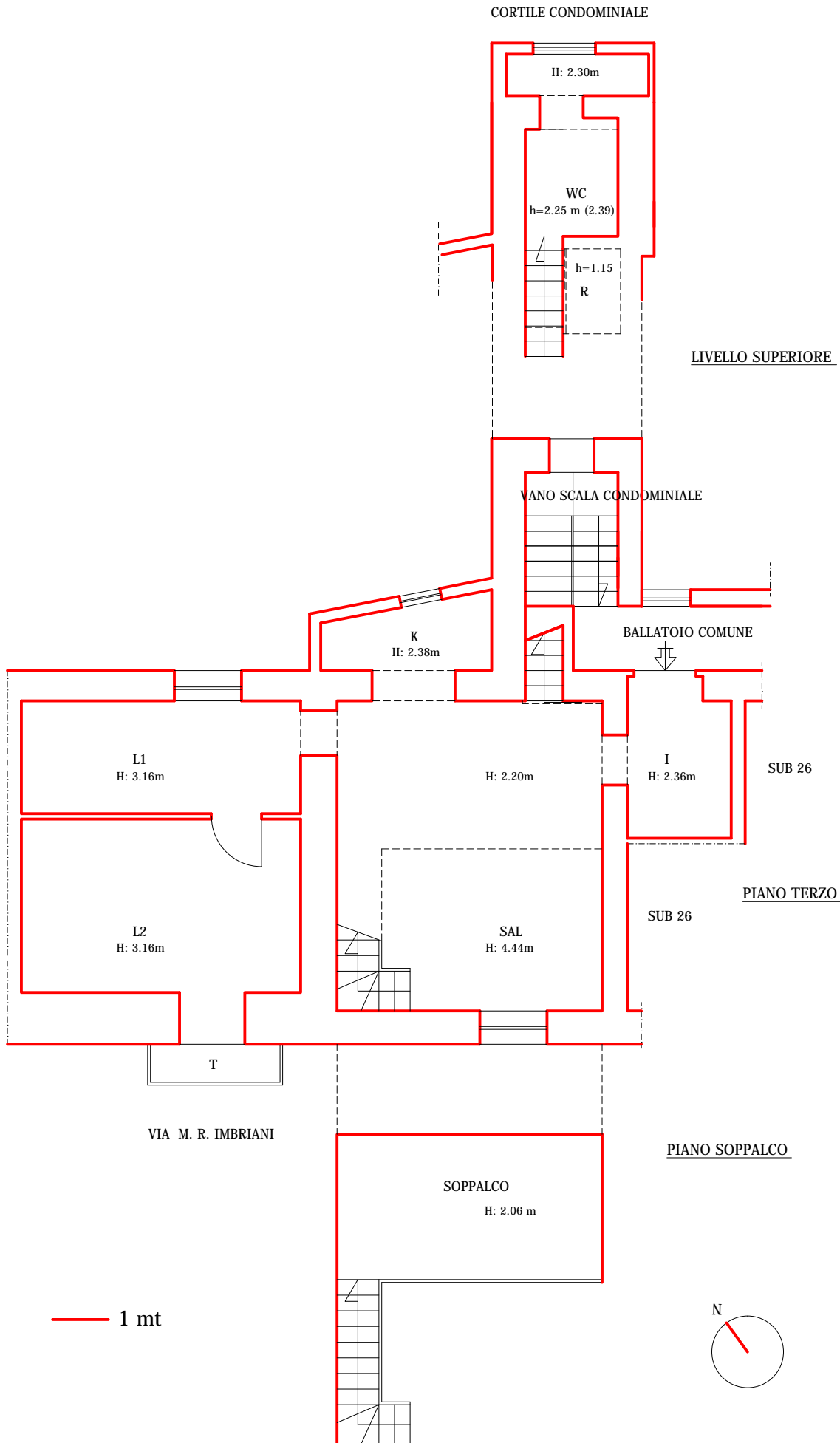

entrata  
41

AW  
9  
105  
2,5

Via M. R. Imbriani

Propr.

Propr.

h: 30

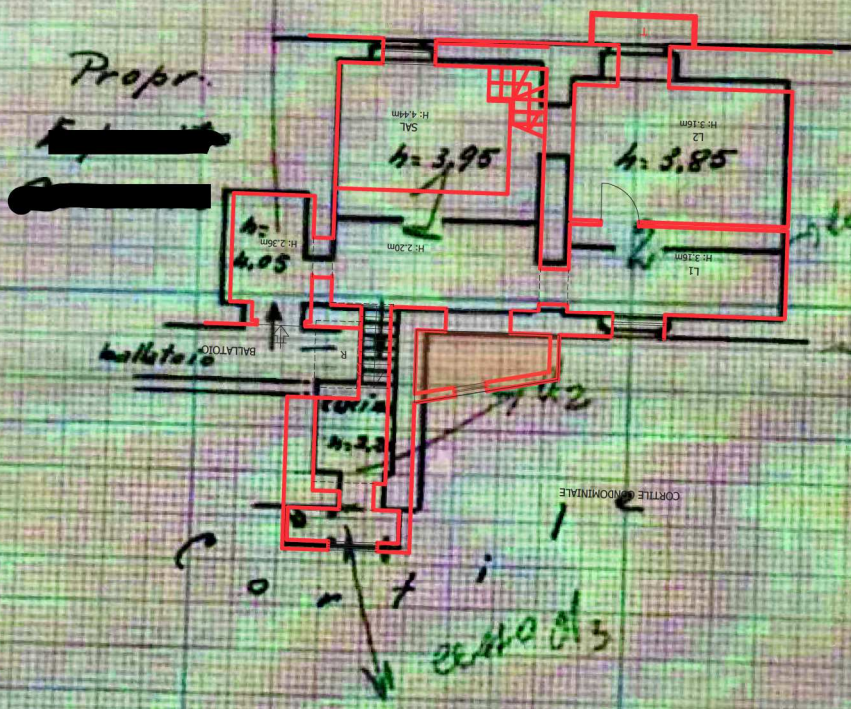

— RILIEVO DELLO  
STATO ATTUALE  
DEI LUOGHI

■ INCREMENTO  
VOLUMETRICO

non avremo  
10

MINISTERO DELLE FINANZE  
DIREZIONE GENERALE DEL CATASTO E DEI SERVIZI TECNICI ERARIALI  
**NUOVO CATASTO EDILIZIO URBANO**

Mod. A (Nuovo Catasto Edilizio Urbano)

Lire  
200

Planimetria dell'immobile situato nel Comune di **NAPOLI**

Via M.R. IMBRIANI N° 199

Ditta

Allegata alla dichiarazione presentata all'Ufficio Tecnico Erariale di **NAPOLI**

cortile condominiale

foglio 9 sez. AVV  
particella 105 sub. 25

CORTILE CONDOMINIALE

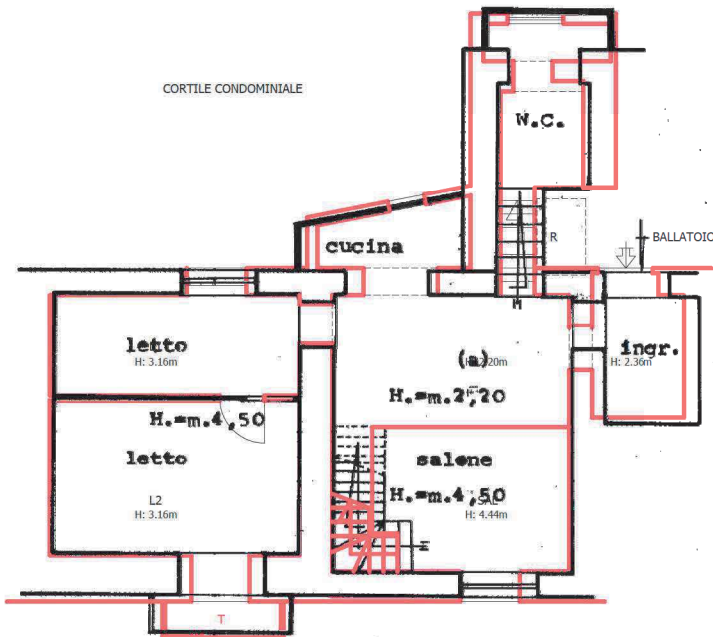

via M.R. Imbriani

**RILIEVO DELLO  
STATO ATTUALE  
DEI LUOGHI**

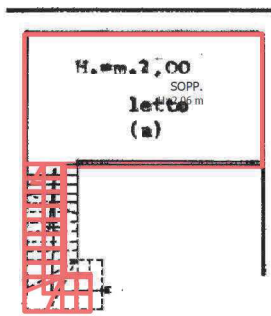

ORIENTAMENTO

SCALA DI 1: 100

SPAZIO RISERVATO PER LE ANNOTAZIONI D'UFFICIO.

DATA 15 11 1985  
PROT. N°

AVV  
9  
105  
25

Compilata dal **Geometra**

iscritto all'Albo dei Geometri della Provincia di **NAPOLI**

DATA

Firma:



Fine foglio

Catasto dei Fabbricati - Situazione al 22/02/2023 - Comune di NAPOLI(F839) - < Sez. urbana AVV - Foglio 9 - Particella 105 - Subaltemo 25 >  
VIA VITTORIO IMBRIANI n. 199 Interno 10 Piano 3

Ultima planimetria in atti



N=18900

E=18800

1 Particella: 246

Comune: (NA) NAPOLI  
Foglio: 98  
Scala originale: 1:1000  
Dimensione cornice: 267.000 x 189.000 metProtocollo pratica T326111/2023  
22-Feb-2023 16:57:48