

MODULARIO
F. rig. rend 497



MINISTERO DELLE FINANZE
DIPARTIMENTO DEL TERRITORIO
CATASTO EDILIZIO URBANO (RDL 13-4-1939, n. 652)

MOD. BN (CEU)

LIRE
500

Planimetria di u.i.u. in Comune di S.GIORGIO A.C. via PITTORE civ. 20

PIANO SECONDO

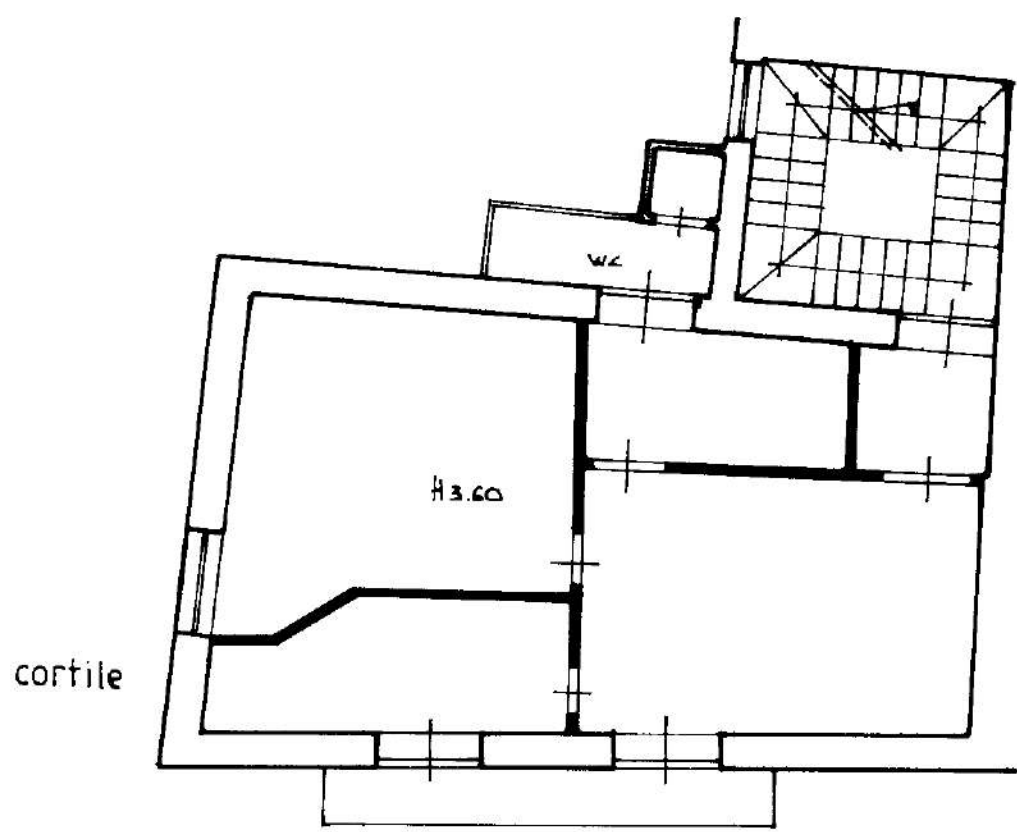

VIA PITTORE

ORIENTAMENTO

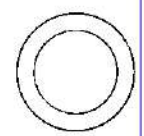

SCALA DI 1:100

Catasto dei Fabbricati - Situazione al 20/11/2023 - Comune di SAN GIORGIO A CREMANO (HS92) - < Foglio 6 - Particella 101 - Subalterno 3 >
VIA PITTORE n. 20 Piano 2

Roma - Istituto Poligrafico e Zecca dello Stato - P.V.

Dichiarazione di N.C.
Duplicata di variazione

Compilata dall' Architetto

RISERVATO ALL'UFFICIO

Data presentazione: 21/12/1999 - Data: 20/11/2023 - n. T16071 - Richiedente
Totale schede: 1 - Formato di acquisizione A4(210x297) - Formato stampa ri

Isritto all'albo degli Arch
della provincia di Napoli

n. IDI sub 3

data Dic '99 Firma

28352