

A - Piena proprietà dell'Abitazione di tipo civile in Monte di Procida (NA) alla via Filomarino n. 133 piano T, identificato presso il N.C. E. U. fig. 5 p.lla 102 sub. 1 (oggi sub. 8)

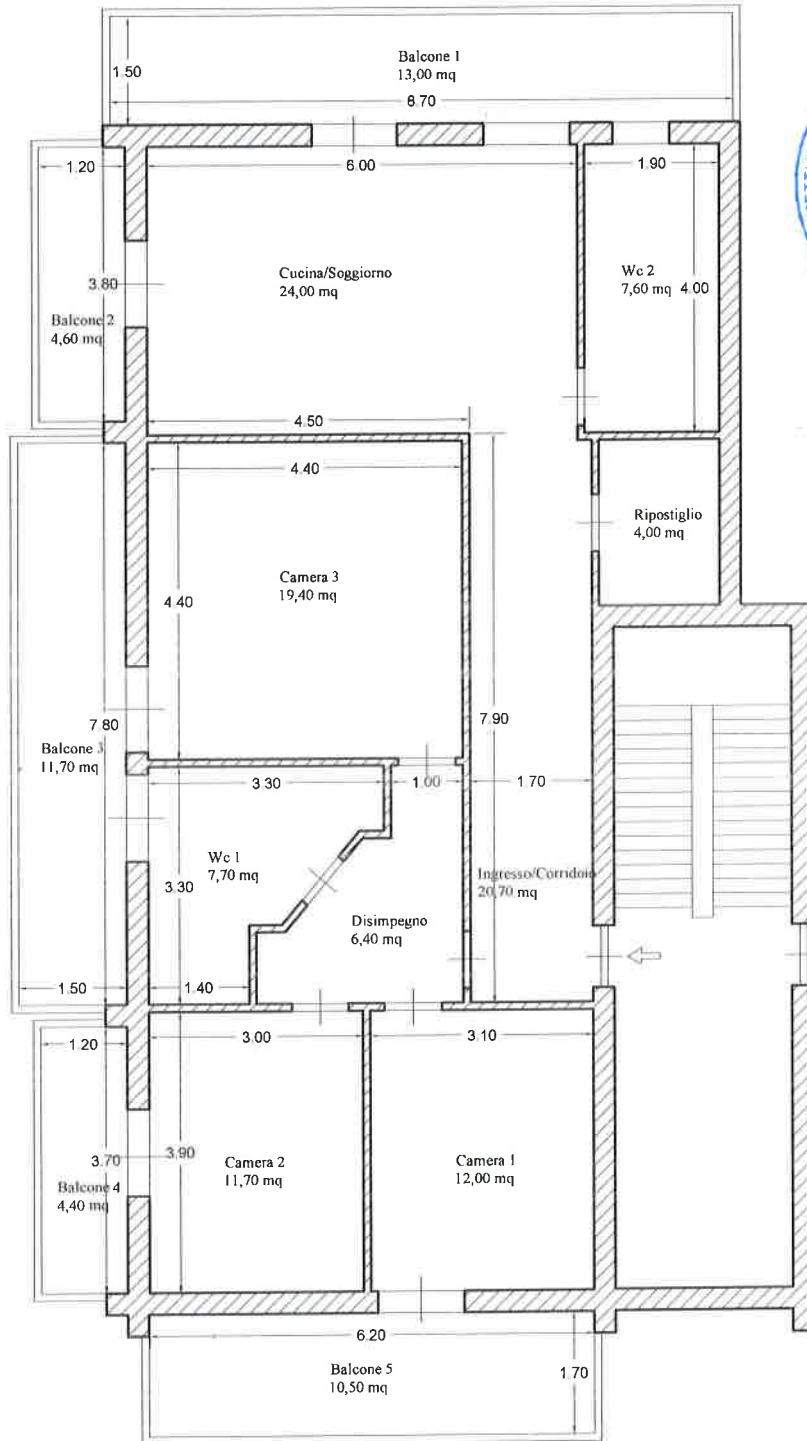

scala 1:100

nord



B - Quota di  $\frac{1}{2}$  della piena proprietà del **Deposito** in Monte di Procida (NA) alla via Filomarino n. 133 piano 2S1 identificato presso il **N.C. E. U. fgl. 5 p.Ila 102 sub. 108**

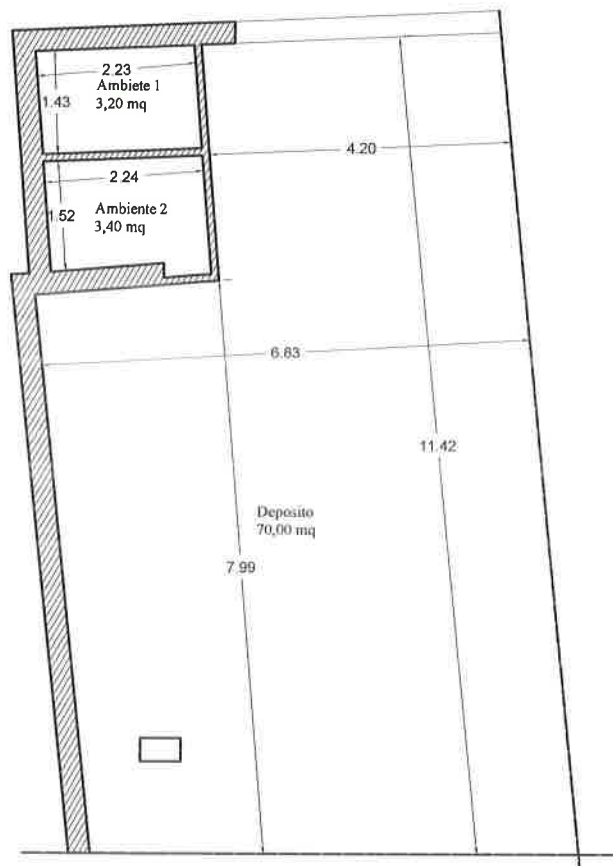

nord

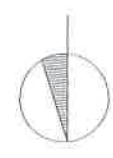

scala 1:100



# NUOVO CATASTO EDILIZIO URBANO

(R. DECRETO-LEGGE 13 APRILE 1939, N. 662)

Planimetria dell'immobile situato nel Comune di MONTE DI PROCIDA Via Filomarino  
Ditta COPPOLA VINCENZO, nato a Monte di Procida il 1-8-1909. COPPOLA GIUSEPPE, nato a Monte  
di Procida il 3-10-1931; COPPOLA ANTONIO, nato a Monte di Procida il 26-11-1932.  
Allegata alla dichiarazione presentata all'Ufficio Tecnico Erariale di NAPOLI

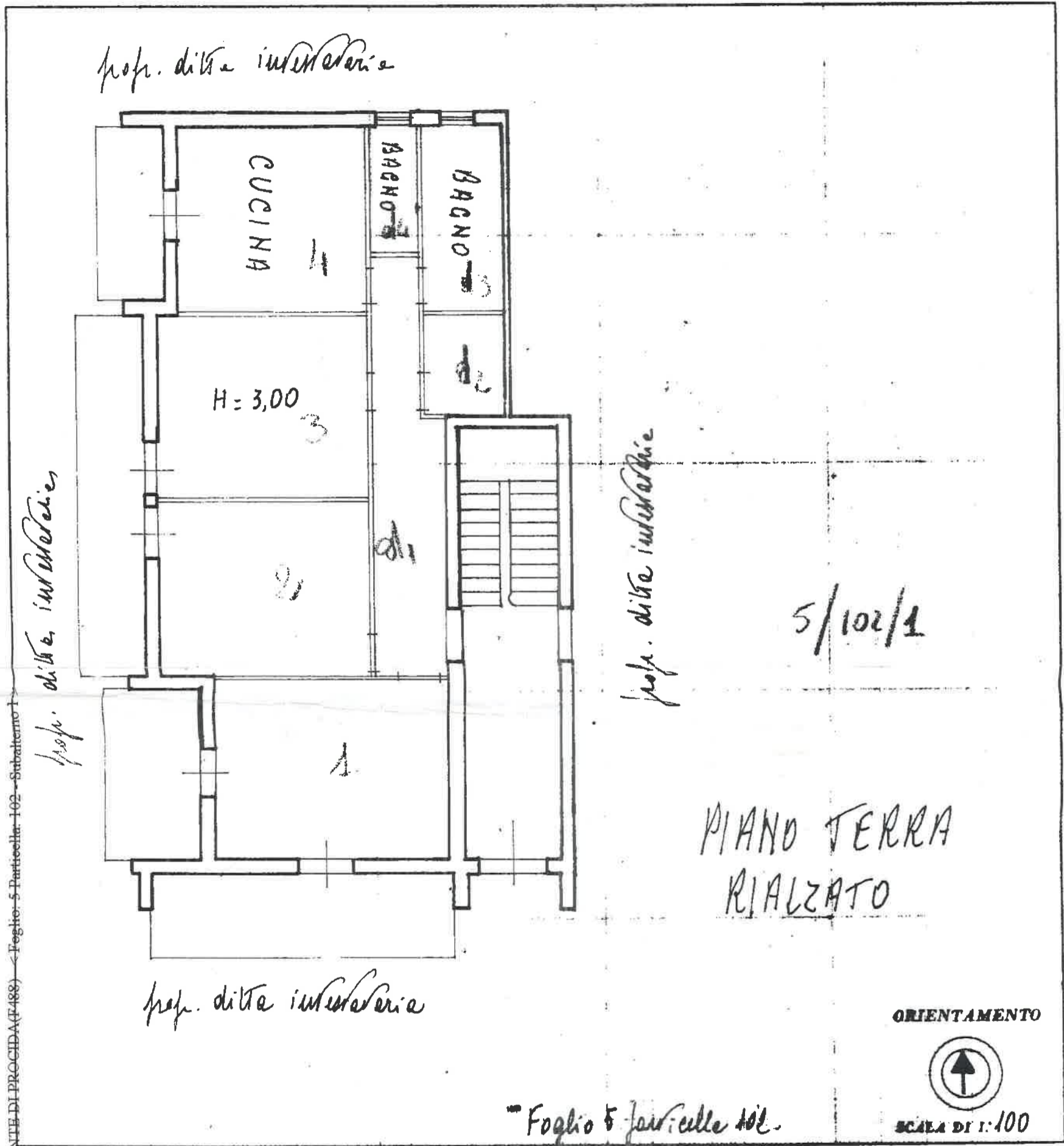

SPAZIO RISERVATO PER LE ANNOTAZIONI D'UFFICIO

DATA  
PROT. N.

Compilata dal l'ingegnere Domenico  
CORADOVA

Iscritto all'Albo degli ingegneri  
della Provincia di Napoli al n. 2700.  
DATA 3-4-1978

Firma: