

TRIBUNALE ORDINARIO DI NAPOLI XIV SEZIONE CIVILE UFFICIO ESECUZIONI IMMOBILIARI

Giudice dell'Esecuzione dott.ssa Maria Ludovica Russo

Procedura esecutiva immobiliare EI N. 593/2022 R.G.E.

AQUI SPV S.R.L. C/ DELTA ACCESSORI E RICAMBI S.A.S. DI MICERA GERARDA & C.

PROPRIETÀ AVENTI CAUSA PETRICCIONE

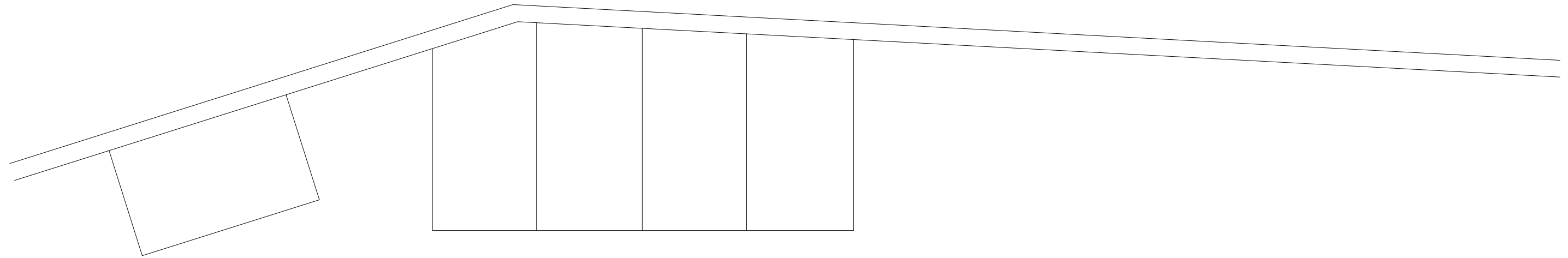

RAMPA CONDOMINIALE DI ACCESSO AL PIANO SEMINTERRATO

AREA SCOPERTA CONDOMINIALE

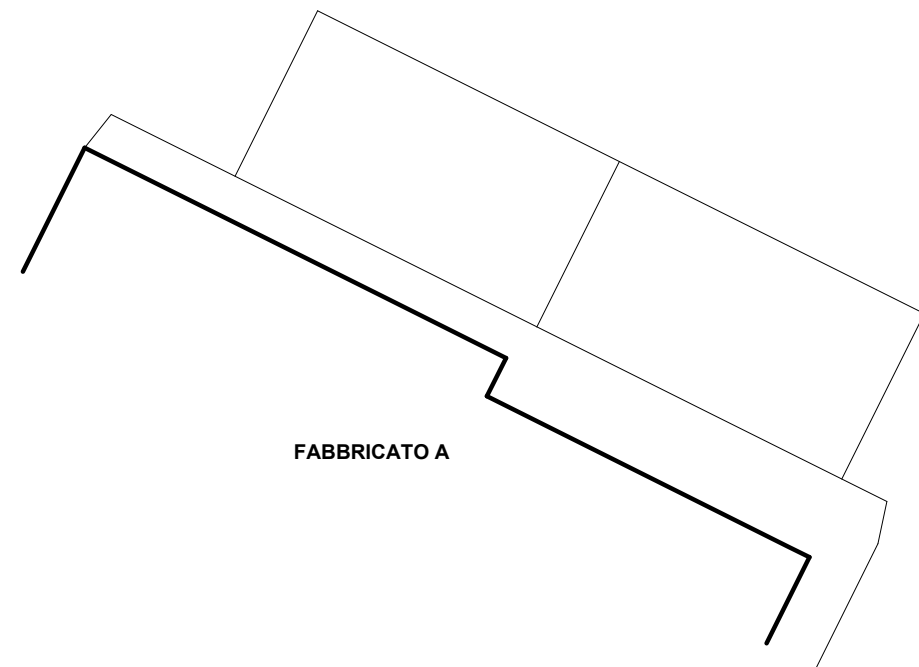

FABBRICATO A

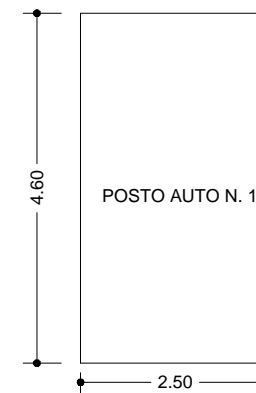

POSTO AUTO N. 1

4.60

2.50

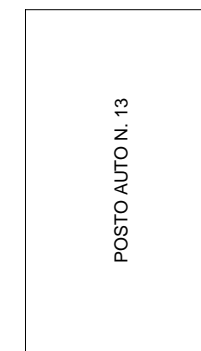

POSTO AUTO N. 13

FABBRICATO B

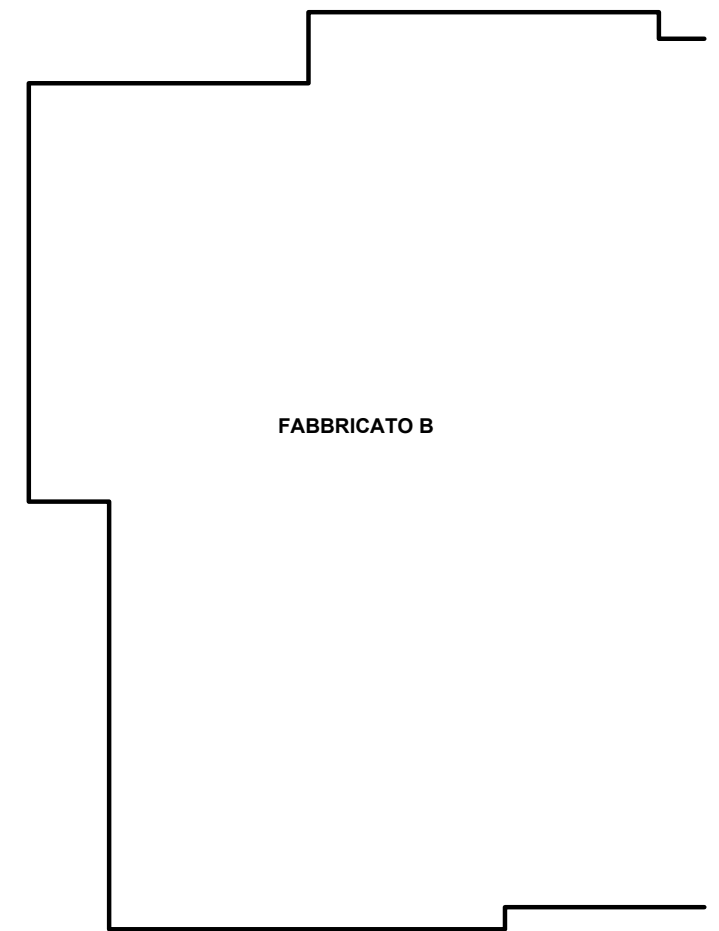

LOTTO 7 IN ERCOLANO (NA), VIA ALESSANDRO ROSSI N. 108, "PARCO SAN LEOPOLDO".

Posto auto scoperto distinto al n. 1.

Identificativi catastali: Ercolano (NA), foglio 18, p.lla 1143.

GRAFICO DI RILIEVO DELLO STATO DEI LUOGHI

SCALA 1:100

