

TRIBUNALE ORDINARIO DI NAPOLI XIV SEZIONE CIVILE UFFICIO ESECUZIONI IMMOBILIARI

Giudice dell'Esecuzione dott.ssa Maria Ludovica Russo

Procedura esecutiva immobiliare EI N. 593/2022 R.G.E.

AQUI SPV S.R.L. C/ DELTA ACCESSORI E RICAMBI S.A.S. DI MICERA GERARDA & C.

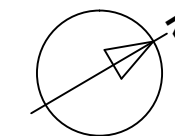
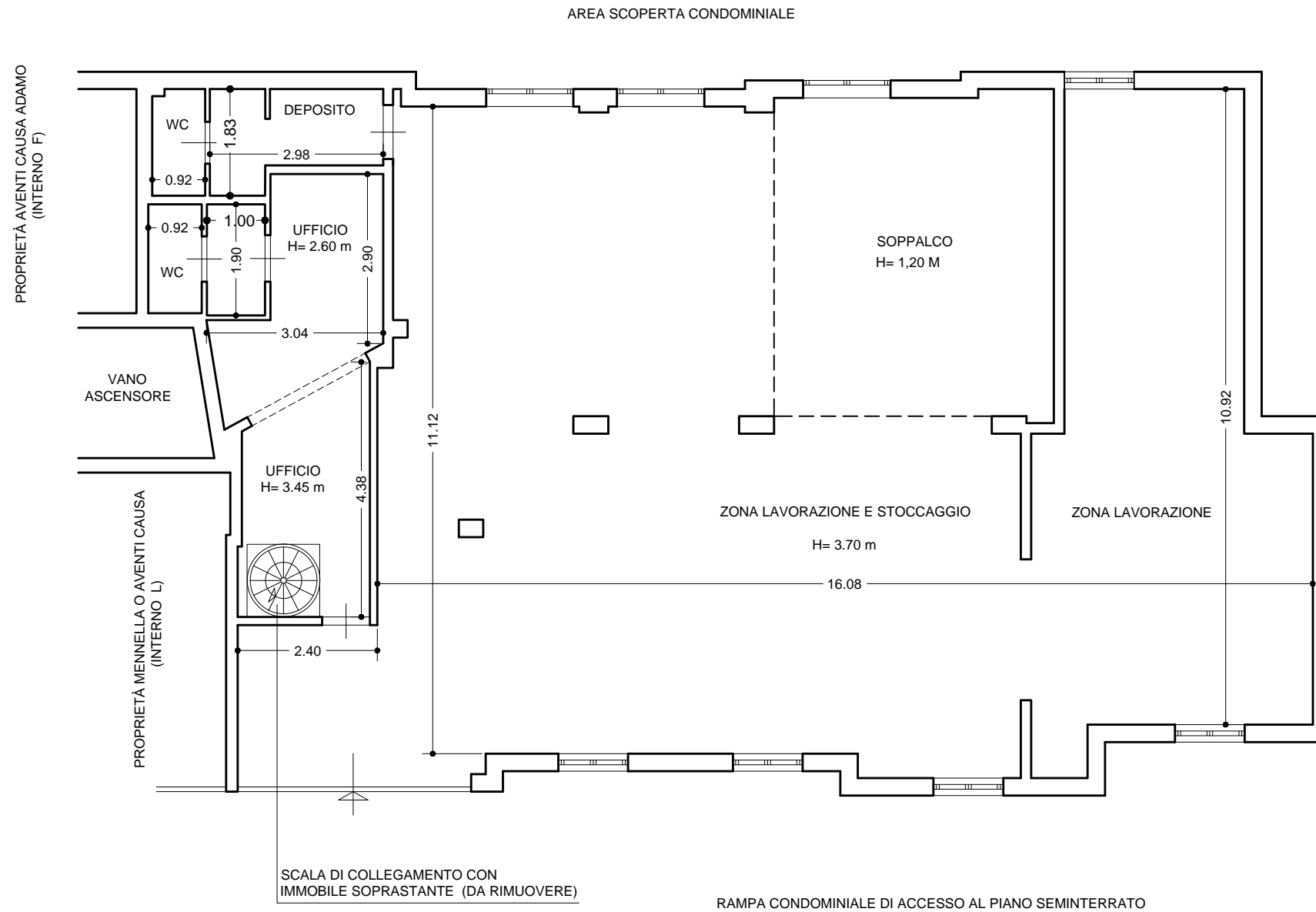

LOTTO 2 IN ERCOLANO (NA), VIA ALESSANDRO ROSSI N. 108, "PARCO SAN LEOPOLDO", FABBRICATO B.

Immobile al piano seminterrato ad uso laboratorio-officina derivato dalla fusione degli interni A,B,C, D,E più spazio antistante

Identificativi catastali: Ercolano (NA), foglio 18, p.la 1142, sub 21,22,23,24,25.

GRAFICO DI RILIEVO DELLO STATO DEI LUOGHI

SCALA 1:100