

MOD. L. 100/70 - C. 1 - 100

MINISTERO DELLE FINANZE
DIREZIONE GENERALE DEL CATASTO E DEI SERVIZI TECNICI ERARIALI

Mod. B (Nuovo Catasto Edilizio Urbano)

Lire 20

Planimetria di un immobile situato nel Comune di POZZUOLI - NA - Via Nazionale 100 - 101

Data: [redacted]

Allegata una circoscrizione presentata all'Ufficio Tecnico Erariale di NAPOLI - SCHEDA N° 0524002-P

PIANO R.-INT 1/A

PROP. ALIENA

VIALE PRIVATO COND.

VIALE PRIVATO

AGGIORNAMENTO GENERALE DELLA PROPRIETÀ IMMOBILIARE URBANA Legge n. 166 del 13/06/1969, art. 12, 13, 14, 15, 16, 17, 18, 19, 20, 21, 22, 23, 24, 25, 26, 27, 28, 29, 30, 31, 32, 33, 34, 35, 36, 37, 38, 39, 40, 41, 42, 43, 44, 45, 46, 47, 48, 49, 50, 51, 52, 53, 54, 55, 56, 57, 58, 59, 60, 61, 62, 63, 64, 65, 66, 67, 68, 69, 70, 71, 72, 73, 74, 75, 76, 77, 78, 79, 80, 81, 82, 83, 84, 85, 86, 87, 88, 89, 90, 91, 92, 93, 94, 95, 96, 97, 98, 99, 100

COMUNE di POZZUOLI - NA

Taloncino di riscontro DELLA SCHEDA NUMERO P

N° 0524002

ORIENTAMENTO

SCALA DI 1.100

SPAZIO RISERVATO PER LE ANNOTAZIONI D'UFFICIO

<p>DATA</p> <p>PROT. N°</p>	<p>Compilata dal GEOMETRA LAUDIERO PASQUALE</p> <p>Inscritto all'Albo dei GEOMETRI NA-N°1667</p> <p>della Provincia di NAPOLI</p> <p>DATA</p> <p>Firma: <i>[Signature]</i></p>
-----------------------------	---

Planimetria non attuale

Data presentazione: 20/01/1970 - Data: 12/08/2022 - n. T54424 - Richiedente: DCMLDA60B04F839N

Totale schede: 1 - Formato di acquisizione: A3(297x420) - Formato stampa richiesto: A4(210x297)

Catasto dei Fabbricati - Situazione al 12/08/2022 - Comune di POZZUOLI (9964) - Foglio 7 - Particella 128 - Subalterno 2 - VIA DEL MARE n. 18 - Scala 1. Interno 1A Piano T

Planimetria catastale del 20/1/1970

Data: 12/08/2022 - n. T54423 - Richiedente: DCMLDA60B4F839N

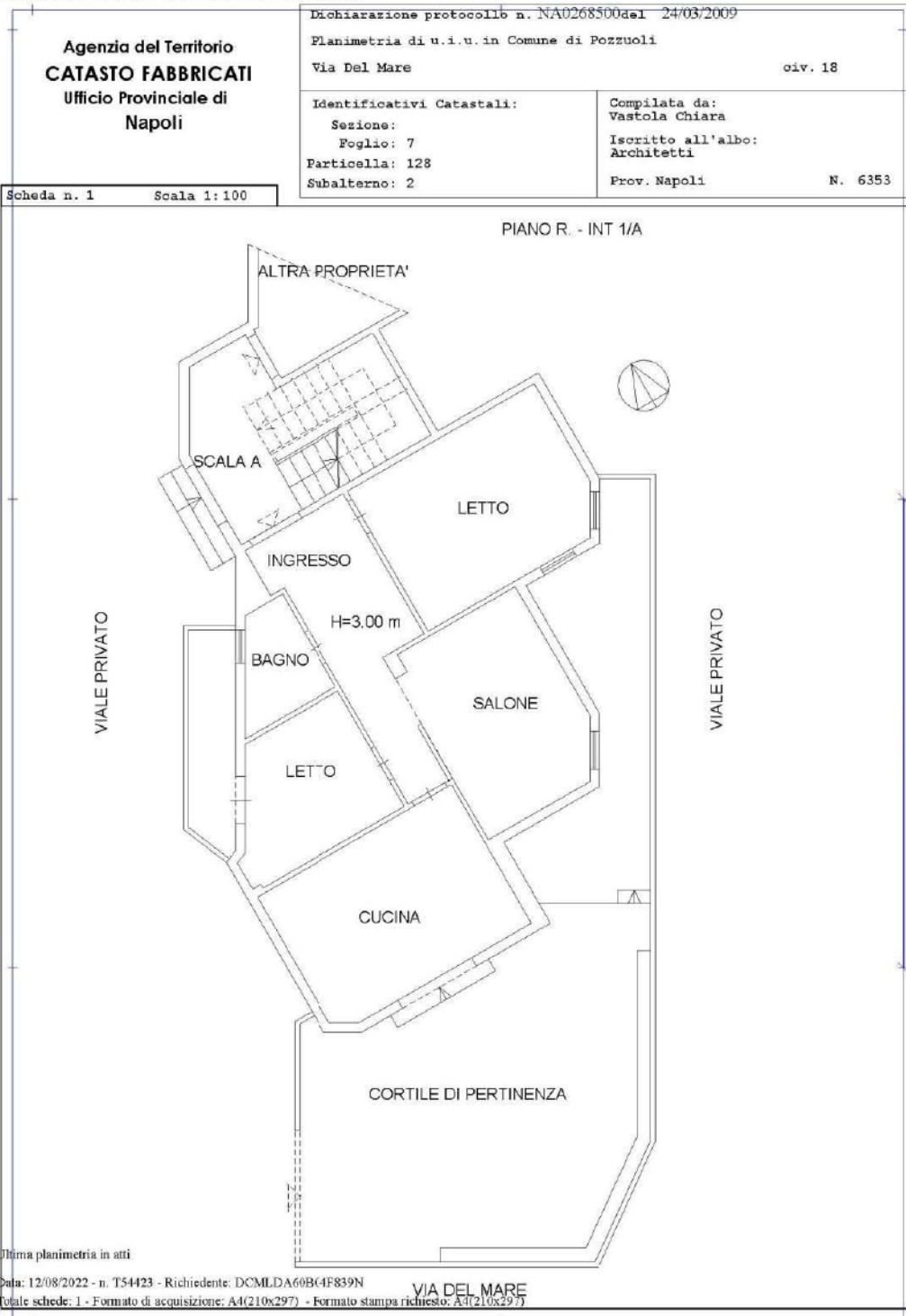

Planimetria catastale del 24/3/2009

Dal raffronto tra le due planimetrie catastali

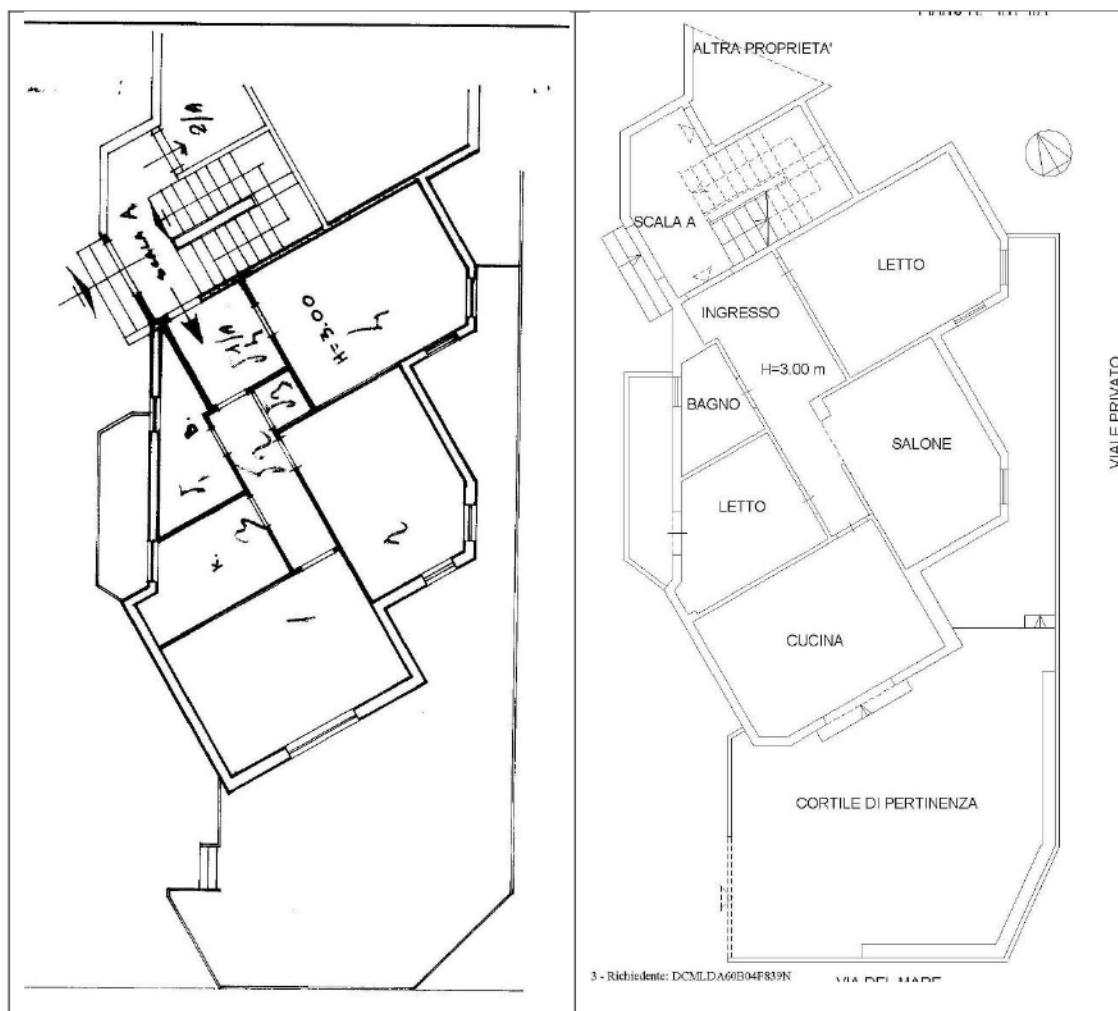

non si evincono particolari difformità se non per:

- Diversa distribuzione interna
- Diversa conformazione del balcone
- Diversa conformazione dell'area cortilizia nello spigolo inferiore (verso nord)
- Finestra del salone che è raffigurata nella pianta del 1970 manca in quella del 2009 (ed all'attualità)

Dal raffronto tra l'attuale stato dei luoghi da me rappresentato con la planimetria di cui all' allegato 05 con la planimetria catastale attualmente vigente (del 2009) di cui all' allegato 07:



La divisione interna risulta pressochè identica. All'attualità si rileva la presenza di due ripostigli (rip e rip2) non presenti sulla planimetria catastale del 2009 e la soppressione di finestra della camera da letto.

L'aggiornamento della planimetria catastale non viene effettuato dovendosi procedere alla rimozione dei due locali e dovendosi riaprire la finestra murata per le motivazioni esposte nel capitolo della regolarità edilizia.