

INQUADRAMENTO DELLA ZONA

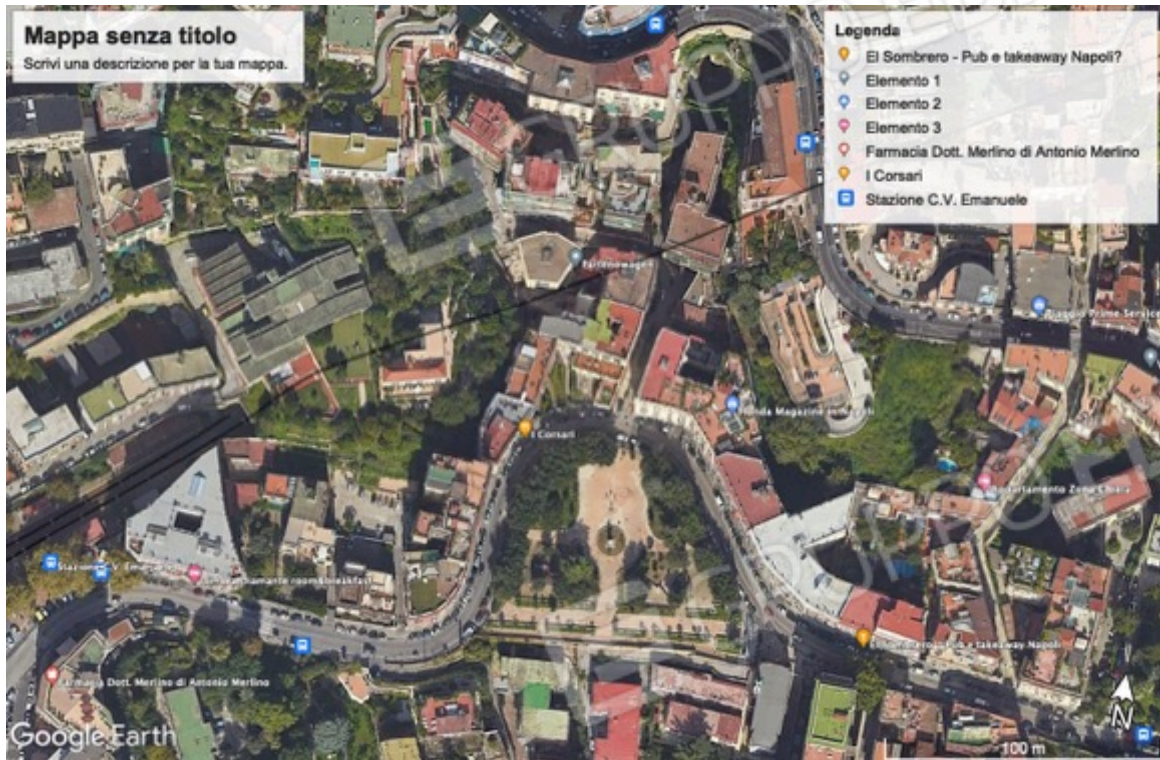

VISTA DEL FABBRICATO





DIETRO LA CANCELLATA VI E' LA BOTOLA D'INGRESSO

VISTA CORSO VITTORIO EMANUELE





Foto 1: Vista vialetto ingresso e struttura in ferro con botola



Foto da 2 a7 : Vista struttura in ferro e botola d'ingresso al locale deposito





Foto da 8 a 9: Vista apertura per areazione locale interrato



Foto da 10 a 12 : Vista cortile interno al condominio ed ingresso androne



Foto da 13 a 14 : Vista androne



Foto da 15 a 16 : Vista fioriera dove prima esisteva l'ingresso al locale deposito



Foto da 17 a 20 : Vista scala in ferro per l'accesso dalla botola al locale deposito



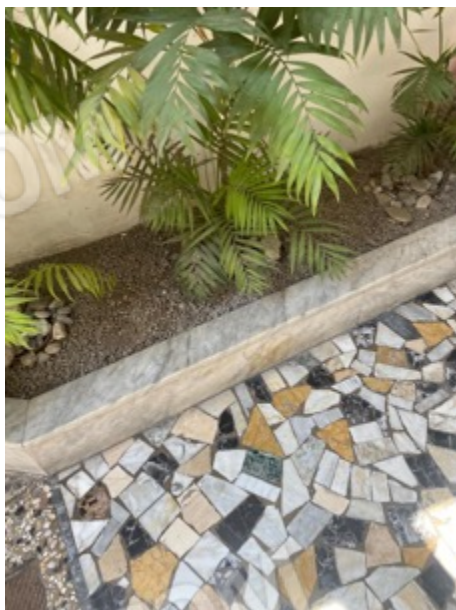

Foto da 21 a 28 : Vista del locale deposito ed i vari ambienti

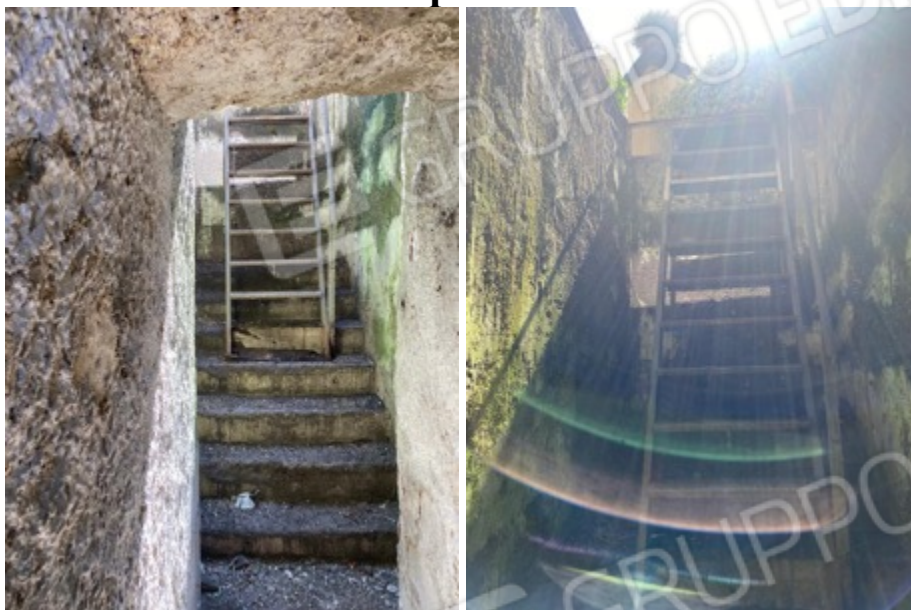



Foto da 29 a 30 : Vista dei sottoservizi del fabbricato esistenti internamente al locale deposito



Foto da 31 a 38 : Vista parte centrale più bassa rispetto alla parte perimetrale e vista bocche di lupo







Foto da 39 a 40 : Vista motore area condizionata



Foto da 41a 45 : Vista botola originaria murata

