MODULARIO
F. - rig. rend. - 496

MOD. A (*Nuovo Catasto Edilizio Urbano*)

Lire 200

MINISTERO DELLE FINANZE
DIREZIONE GENERALE DEL CATASTO E DEI SERVIZI TECNICI ERARIALI

NUOVO CATASTO EDILIZIO URBANO

(R. DECRETO-LEGGE 13 APRILE 1939, N. 652)

Planimetria dell'immobile situato nel Comune di FORIO *Via* CHIEHA

Ditta [redacted] NATO A [redacted]

Allegata alla dichiarazione presentata all'Ufficio Tecnico Erariale di NAPOLI

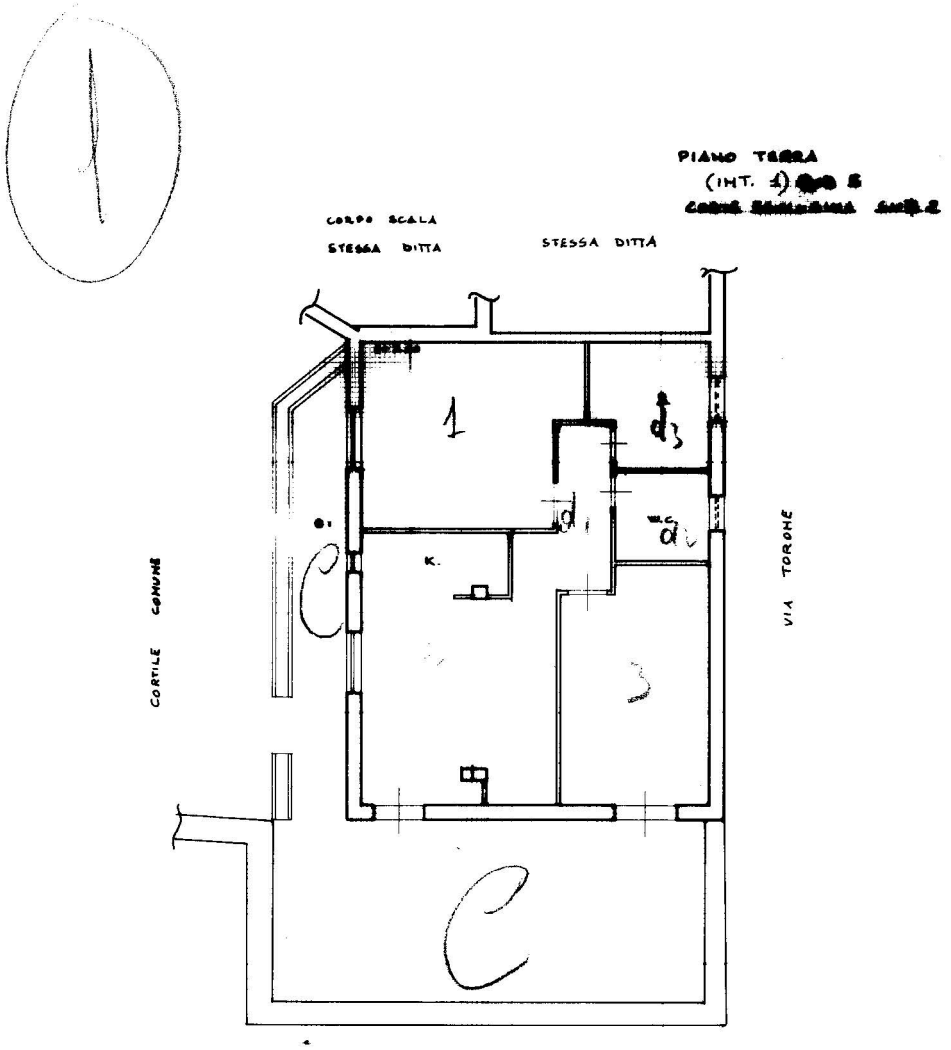

ORIENTAMENTO

SCALA DI 1: 200

SPAZIO RISERVATO PER LE ANNOTAZIONI D'UFFICIO	
DATA	R2538
PROT. N°	1988

Compilata dal l' ING. [redacted]
(Titolo, nome e cognome del tecnico)
[redacted]

Iscritto all'Albo degli INGEGNERI
della Provincia di NAPOLI
DATA [redacted]
Firma: [redacted]

I.P.S. OFFICINA C.V. ROMA