



Tribunale di Napoli V Sez. Civ.- Esec. Imm.ri G.E. Dr. G. Manera Proc. N. 841/16 R.G.E.	Consulenza Tecnica d'Ufficio Immobile sito nel Comune di Lacco Ameno Via Pannella Nuova n. 140F (ex Via Cedrangola n. 32)	
	Rilievo grafico stato dei luoghi Foglio 10, P.Ila 387, Sub 3, Ctg. A/4, p. T, int. 2	
Promosso da: 	scala 1:100	tav.1
Contro: 	sett_20	C.T.U.: Ing. Pierangelo Fabrizio Fabio Eboli

Tabella riepilogativa superfici stato dei luoghi (Fl. 10, P.IIa387, SUB 3)

	N. Vano	Destinazione	Superf. Utili (mq.)	Totale Superf. Utili escluse pertinenze (mq.)	Totale Superf. Utili Accessorie/ Pertinenze (mq.)	Totale Superf. Utili incluse pertinenze (mq.)
Unità Imm.re	1	Soggiorno - Cucina	32,90	76,40		
	2	C. Letto 1	9,50			
	3	C. Letto 2	8,20			
	4	C. Letto 3	10,90			
	5	Bagno	7,00			
	6	Corridoio	4,00			
	7	Ripost. 1	1,60			
	8	Ripost. 2 (lavanderia)	0,80			
	9	Ripost. 3	1,50			
Pertinenze esclusive	10	Portico coperto	16,00		34,50	
	11	Area cortilizia	18,50			
				76,40		110,90

**Agenzia del Territorio
CATASTO FABBRICATI
Ufficio Provinciale di
Napoli**

Dichiarazione protocollo n. NA0176462 del 26/02/2008	
Planimetria di u.i.u. in Comune di Lacco Ameno	
Via Nuova Pannella	civ. 140F
Identificativi Catastali:	Compilata da: [REDACTED]
Sezione:	Iscritto all'albo: Architetti
Foglio: 10	Prov. Napoli
Particella: 387	N. 7931
Subalterno: 3	

Scheda n. 1 Scala 1:100

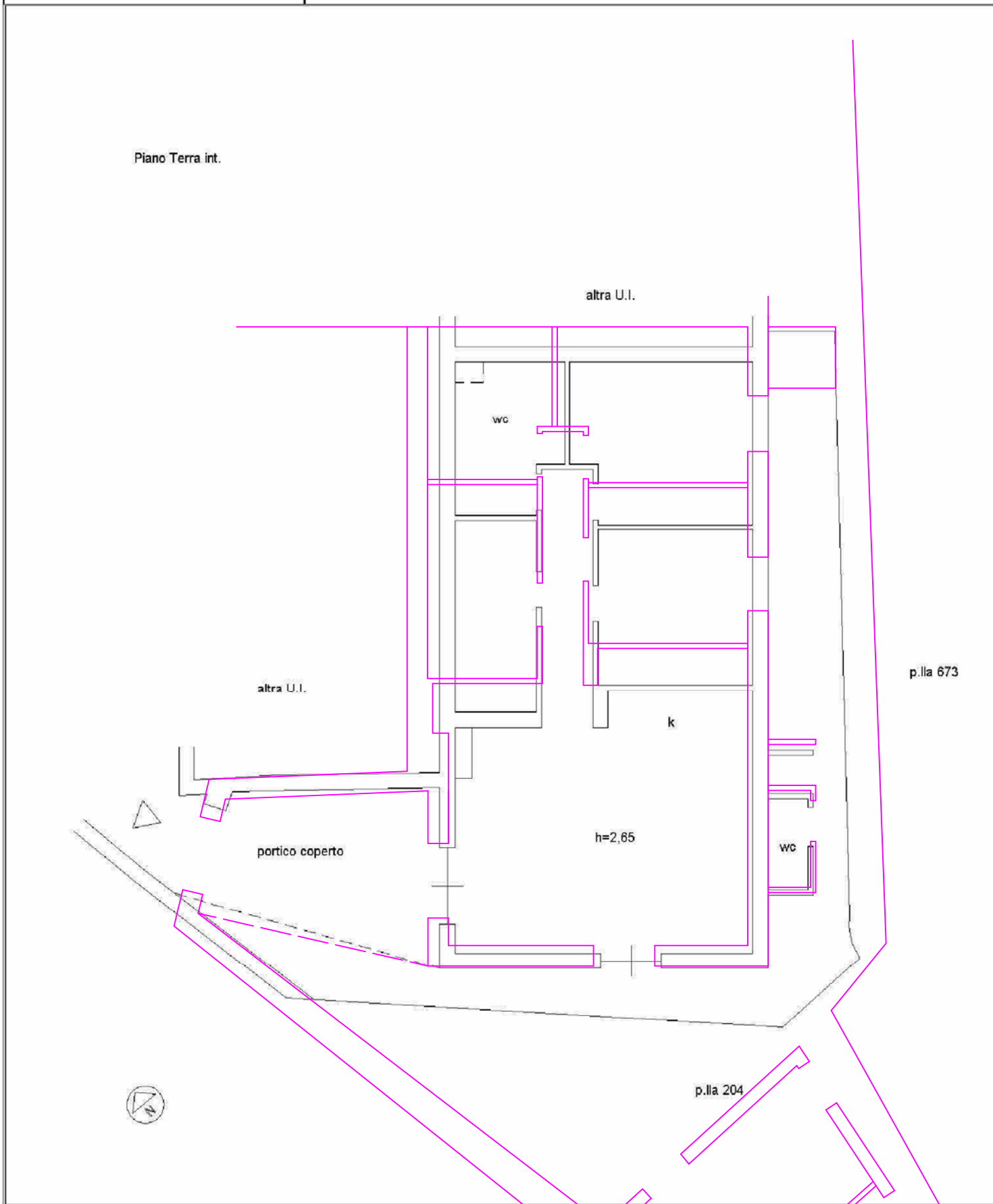

Catasto dei Fabbricati - Situazione al 04/01/2018 - Comune di LACCO AMENO (E396) - < Foglio: 10 - Particella: 387 - Subalterno: 3 >
VIA PANNELLA NUOVA n. 140F piano: T interno: 2. ipau 01

