

Appartamento sito in Napoli, alla Via Raffaele Angiulli n. 36, piano rialzato, int. 3.

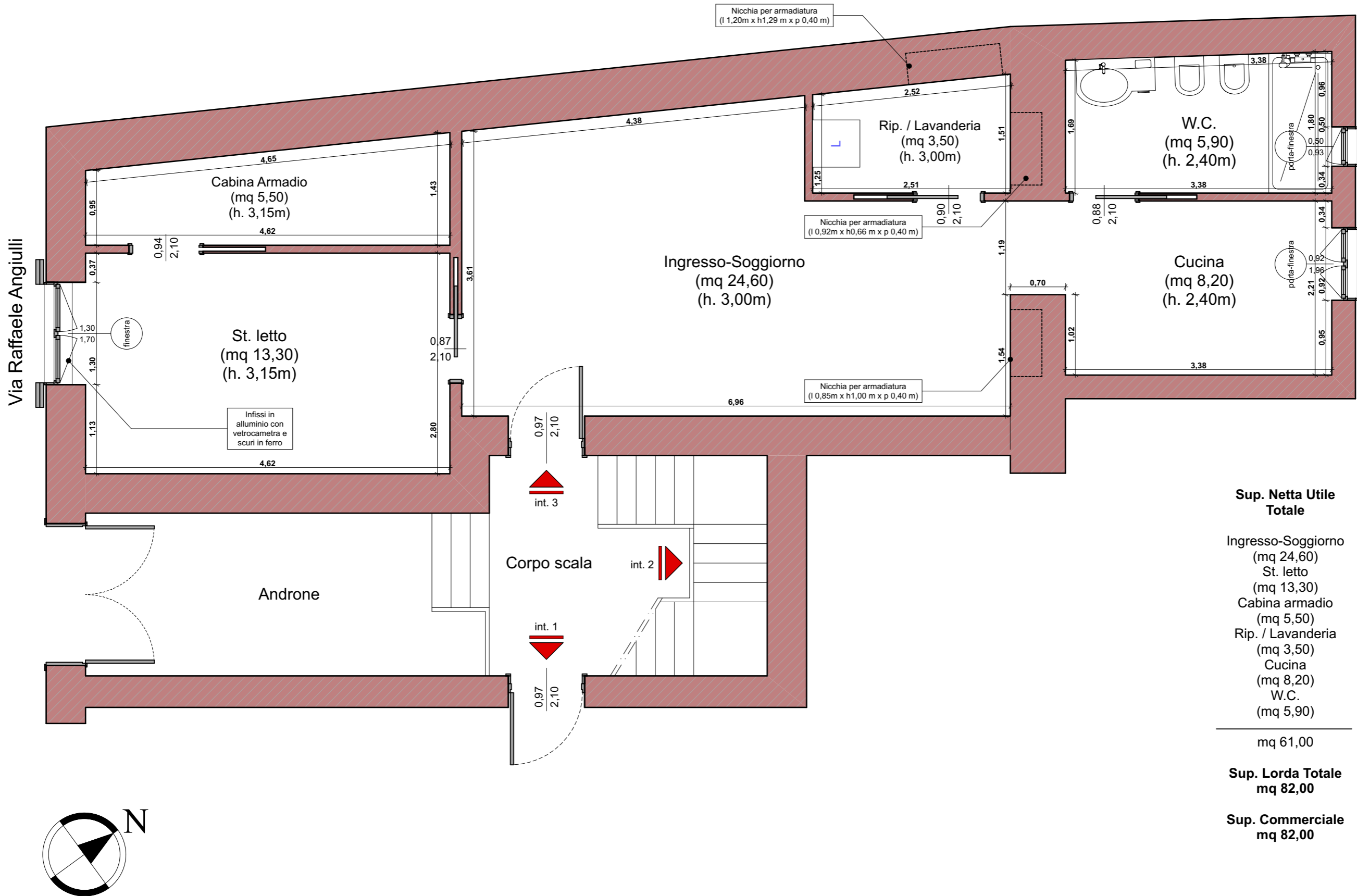

Area scoperta di aliena proprietà

Sup. Netta Utile Totale	
Ingresso-Soggiorno	(mq 24,60)
St. letto	(mq 13,30)
Cabina armadio	(mq 5,50)
Rip. / Lavanderia	(mq 3,50)
Cucina	(mq 8,20)
W.C.	(mq 5,90)
<hr/>	
mq 61,00	
Sup. Lorda Totale	
mq 82,00	
Sup. Commerciale	
mq 82,00	

Via Raffaele Angiulli

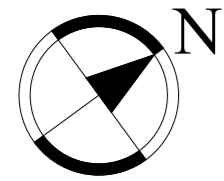

All. 8 Planimetria
TAV 3 Sc. 1:50

CONFRONTO STATO REALE DEI LUOGHI CON PLANIMETRIA CATASTALE

Appartamento sito in Napoli, alla Via Raffaele Angiulli n. 36, piano rialzato, int. 3.

Interventi eseguiti in assenza di C.I.L.A. per diversa distribuzione interna sempre regolarizzabili secondo la vigente normativa (D.P.R. 380/01)

Tramezzi divisori



Interventi eseguiti in assenza di S.C.I.A. (D.P.R. 380/01) per ristrutturazione edilizia regolarizzabili con Accertamento di Conformità e / o Ripristino stato dei luoghi

Chiusura e apertura bucaure su muratura perimetrale fabbricato

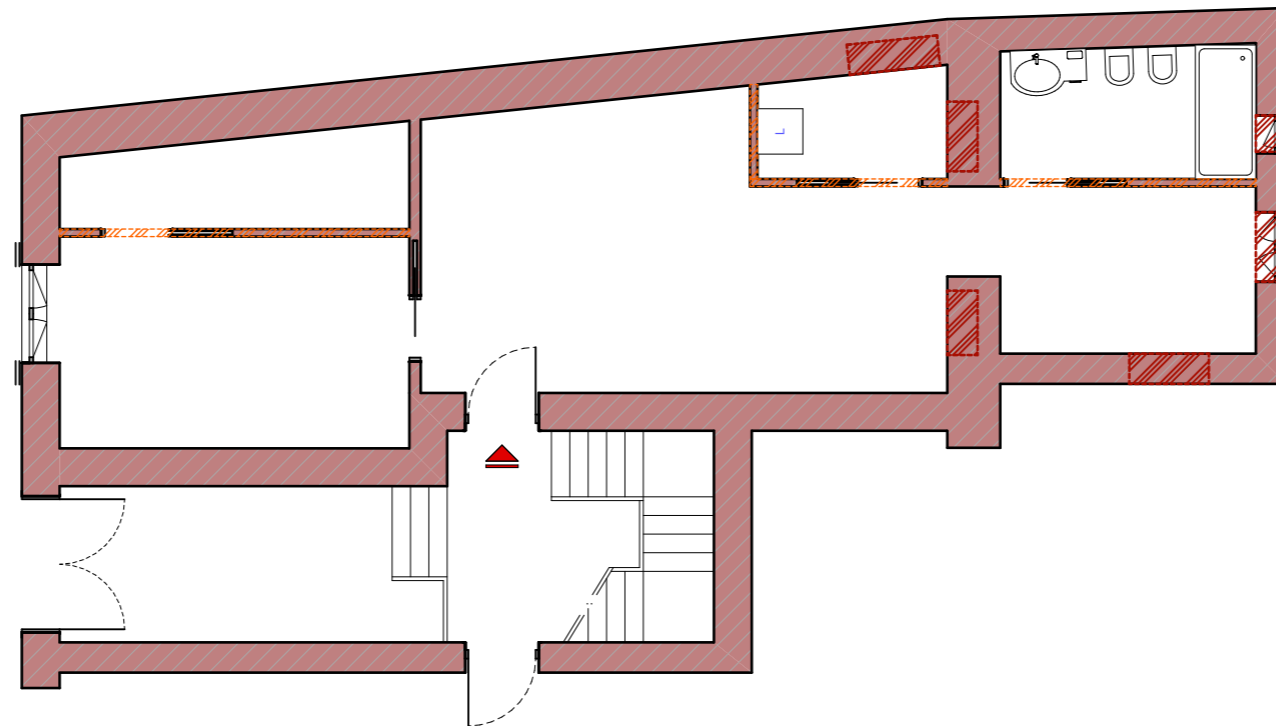

Rilievo stato reale dei luoghi

Via R. Angiulli

altra m.i.

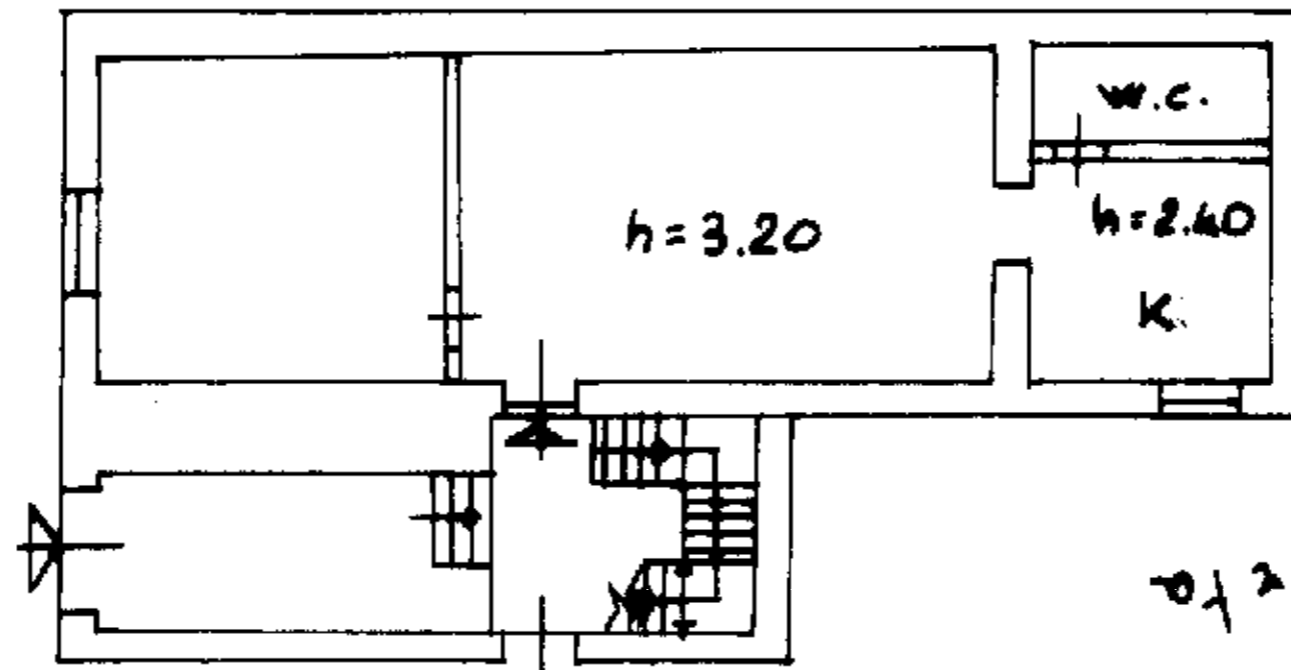

area scoperta

altra m.i.

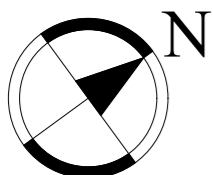

Planimetria Catastale
(risalente al 18/03/2010)

