

SOVRAPPOSIZIONE MAPPA CATASTALE - SATELLITARE
FABBRICATO SITO IN NAPOLI
vico Pergole n.24

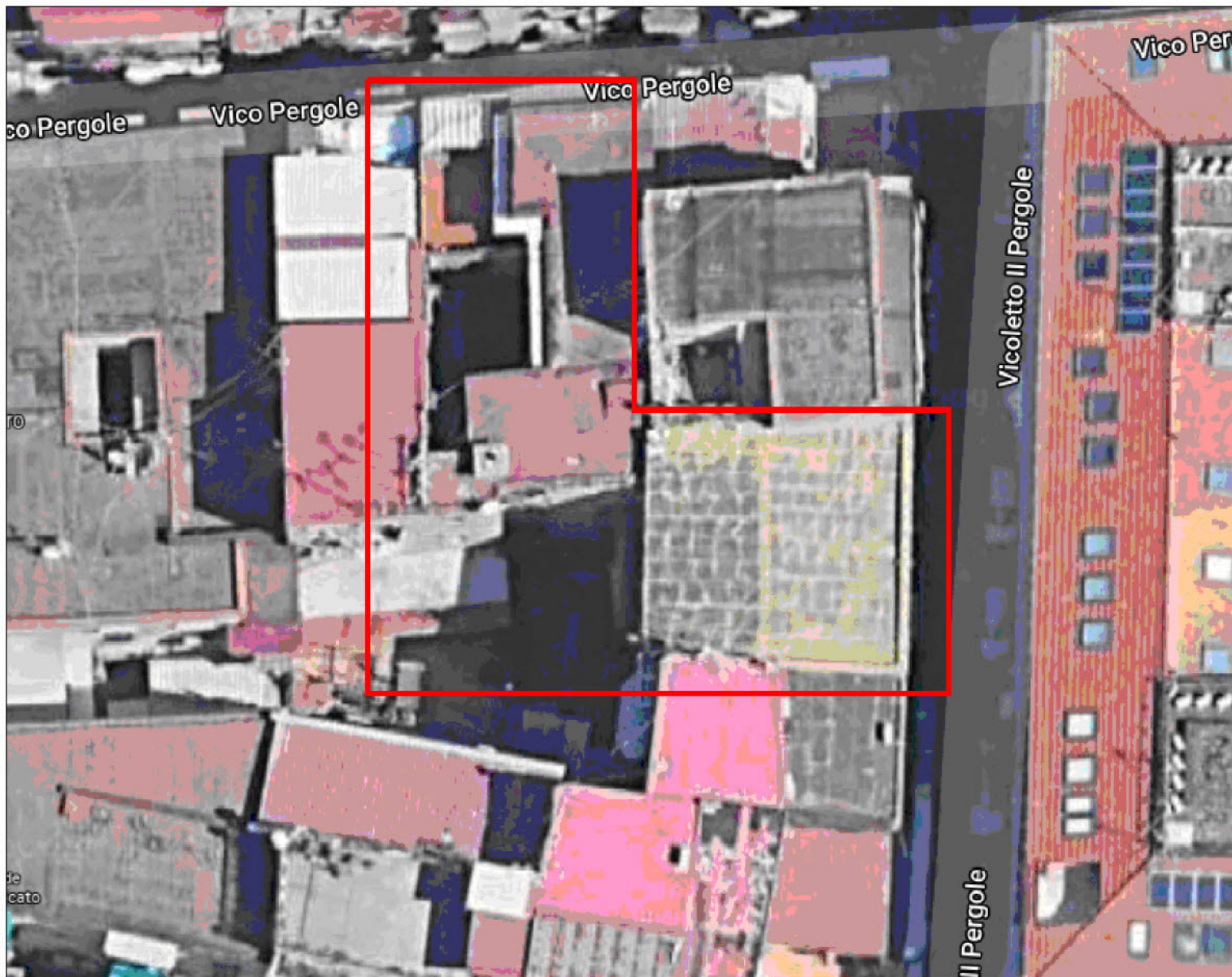

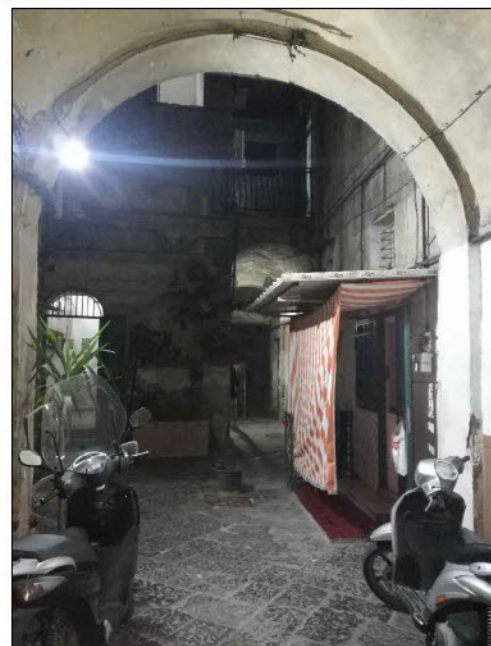

 Fabbricato in cui è ubicato l'immobile oggetto del pignoramento

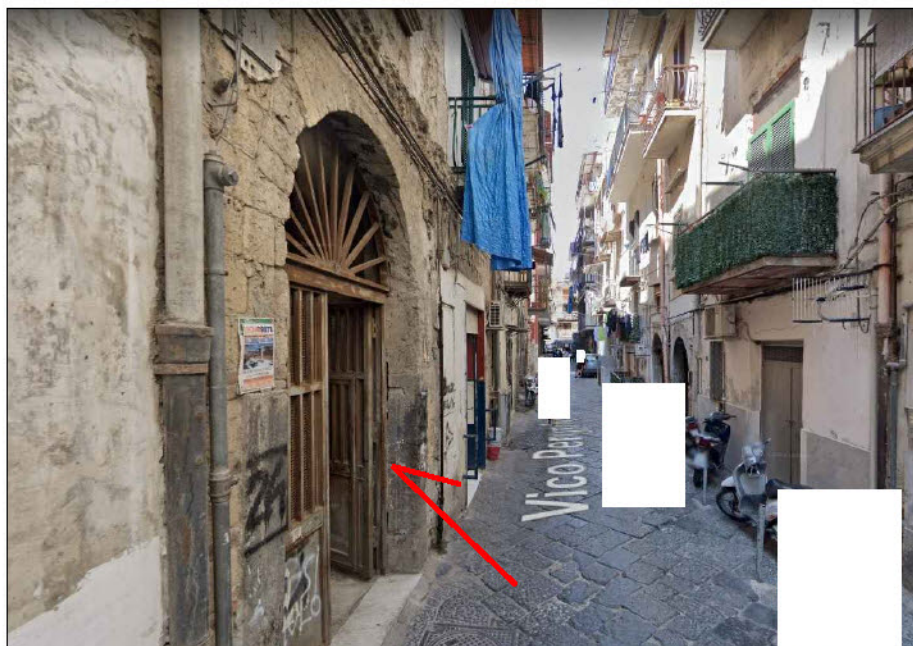



Foto n. 1 – Fabbricato in cui è ubicato l'immobile pignorato – vico Pergole n.24



Foto n. 2 – Androne del fabbricato in cui è ubicato l'immobile pignorato



Foto n. 3 – Androne e cortile del fabbricato in cui è ubicato l'immobile pignorato



Foto n. 4 – Cortile del fabbricato in cui è ubicato l'immobile pignorato



Foto n. 5 – Cortile del fabbricato in cui è ubicato l'immobile pignorato



Foto n. 6 – Vano scala del fabbricato



Foto n. 7 – Vano scala del fabbricato



Foto n. 8 – Vano scala del fabbricato



Foto n. 9 – Vano scala del fabbricato – pianerottolo comune al secondo piano



Foto n. 10 – Vano scala del fabbricato – ballatoio aperto di accesso all'immobile pignorato posto a sinistra



Foto n. 11 – Vano scala del fabbricato – ballatoio aperto di accesso all’immobile pignorato



Foto n. 12 – Ballatoio aperto - accesso all’immobile pignorato



Foto n. 13 – Ingresso



Foto n. 14 – Ingresso



Foto n. 15 – Ingresso



Foto n. 16 – Ingresso



Foto n. 17 – Ingresso – balconcino alla romana



Foto n. 18 – Soggiorno



Foto n. 19 – Soggiorno



Foto n. 20 – Soggiorno



Foto n. 21 – Soggiorno



Foto n. 22 – Soggiorno



Foto n. 23 – Camera n.1



Foto n. 24 – Camera n.1



Foto n. 25 – Camera n.1



Foto n. 26 – Camera n.1



Foto n. 27 – Camera n.2



Foto n. 28 – Camera n.2



Foto n. 29 – Camera n.2



Foto n. 30 – Camera n.2



Foto n. 31 – Cucina



Foto n. 32 – Cucina



Foto n. 33 – Cucina



Foto n. 34 – Cucina



Foto n. 35 – Cucina



Foto n. 36 – Balcone n.1



Foto n. 37 – Balcone n.1



Foto n. 38 – Balcone n.2



Foto n. 39 – Bagno



Foto n. 40 – Bagno

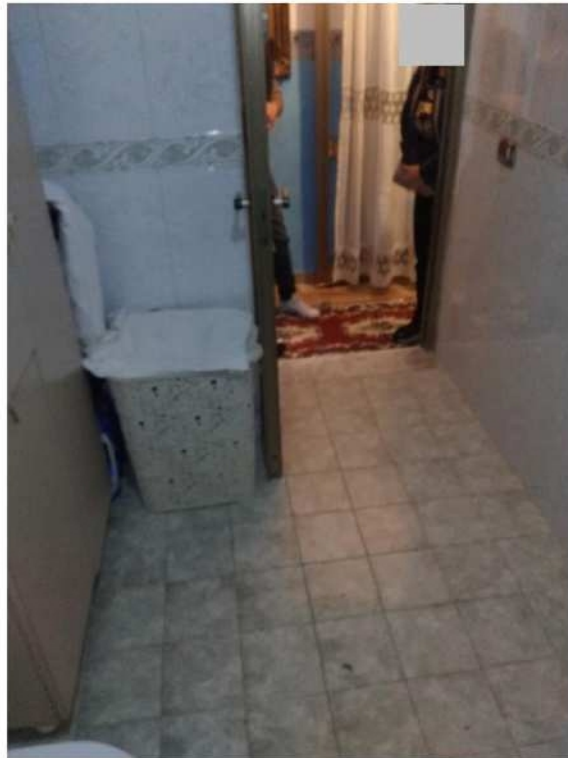

Foto n. 41 – Bagno



Foto n. 42 – Bagno



Foto n. 43 – Bagno – accesso al deposito in soppalco



MINISTERO DELLE FINANZE
DIREZIONE GENERALE DEL CATASTO E DEI SERVIZI TECNICI ERARIALI
ACCERTAMENTO GENERALE DELLA PROPRIETA' IMMOBILIARE URBANA
(R. DECRETO LEGGE 13 APRILE 1939 N. 1052.)

Planimetria degli immobili urbani denunciati con la Scheda N° 11678538
Comune Vico di Poggio Ditta "
Via Poggio a S. Giovanni 36
Il Signore cognome, nome, paternità ed età prima indichiate

ACCERTAMENTO GENERALE DELLA
PROPRIETA' IMMOBILIARE URBANA
(R. D. L. 13 aprile 1939 N. 1052.)

COMUNE
di Napoli

Tabelle di riepilogo
DELLA
SCHEDE NUMERO

11678538
S. 11678538

AVVERTENZA: Il presente
catalano deve essere depositato a
cure del sottoscritto nelle
uffici (dipartimento di catasto
immobiliare) con il presente
scheda di proprietà e
con il formulario 3 del R. D. L.
13 aprile 1939 N. 1052.

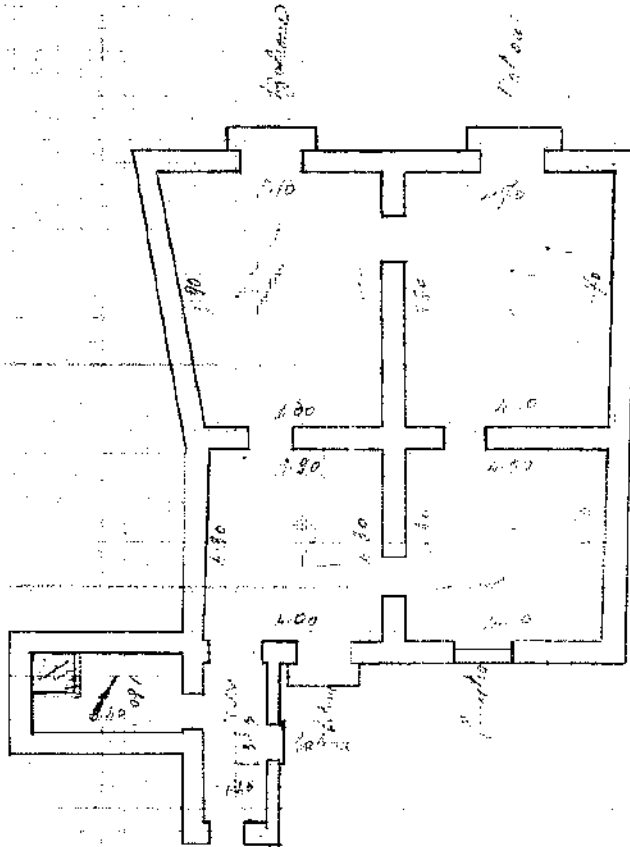

VIC
F. 14
51/15

Ultima planimetria in atti

ORIENTAMENTO



SCALA di 1:100
Completata da:

Il titolo, nome e cognome dell'ingegnere
iscritto all'Albo de ing. ...
della Provincia di ...

Data ... Firma ...

Catasto dei Fabbricati - Situazione al 16/10/2021 - Comune di NAPOLI (F839) - < Sez. Urb.: VIC - Foglio: 14 - Particella: 51 - Subalterno: 15 >
VIC PERGOLE n. 24 piano: 2;

Pianta dello stato dei luoghi
LOTTO UNICO - APPARTAMENTO SITO IN NAPOLI
 vico Pergole n. 24 - secondo piano

VICOLETTO II PERGOLE

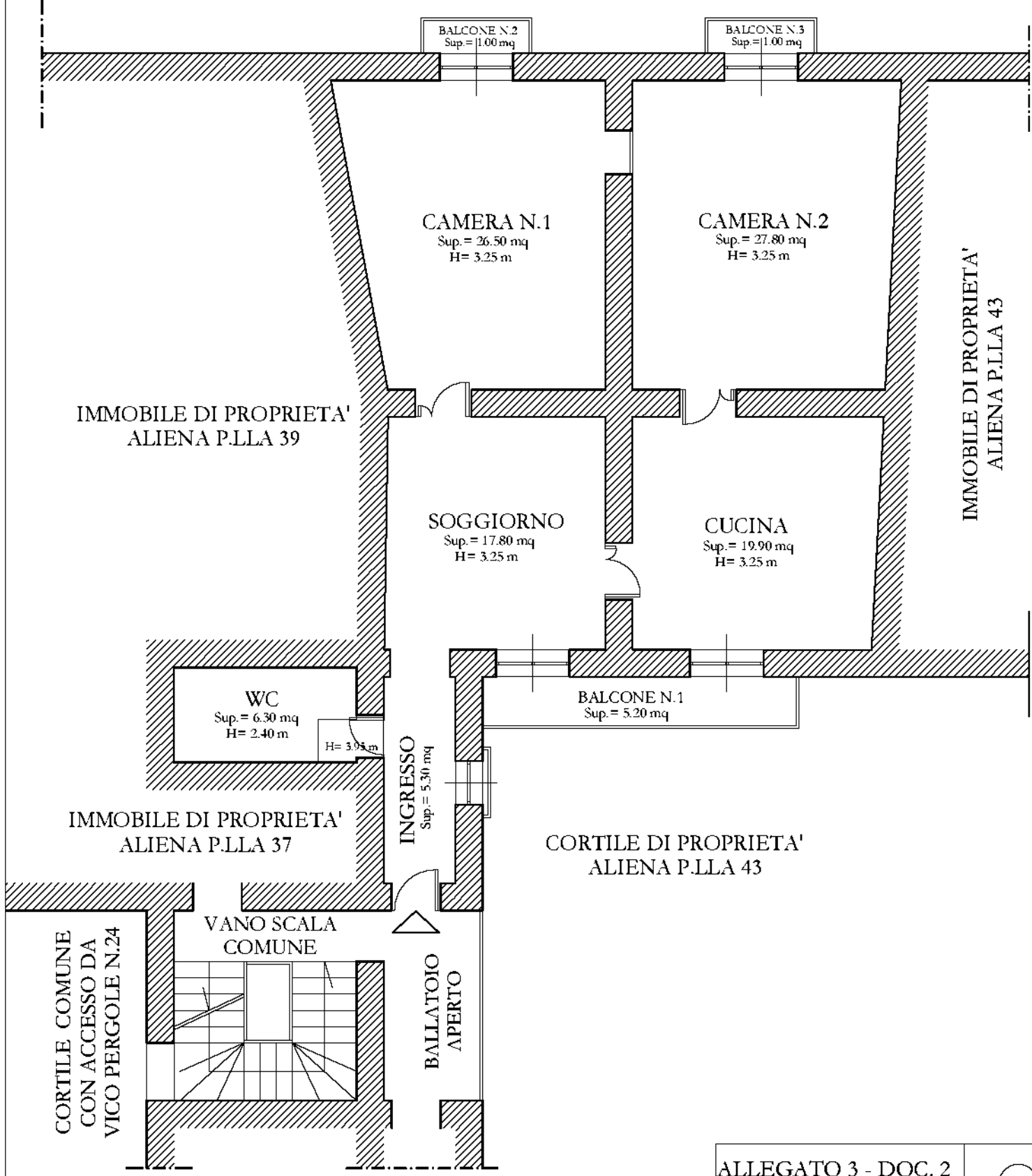

ALLEGATO 3 - DOC. 2
 Scala 1:100



Pianta dello stato dei luoghi con indicazione delle difformità rispetto alla planimetria catastale

STATO DEI LUOGHI

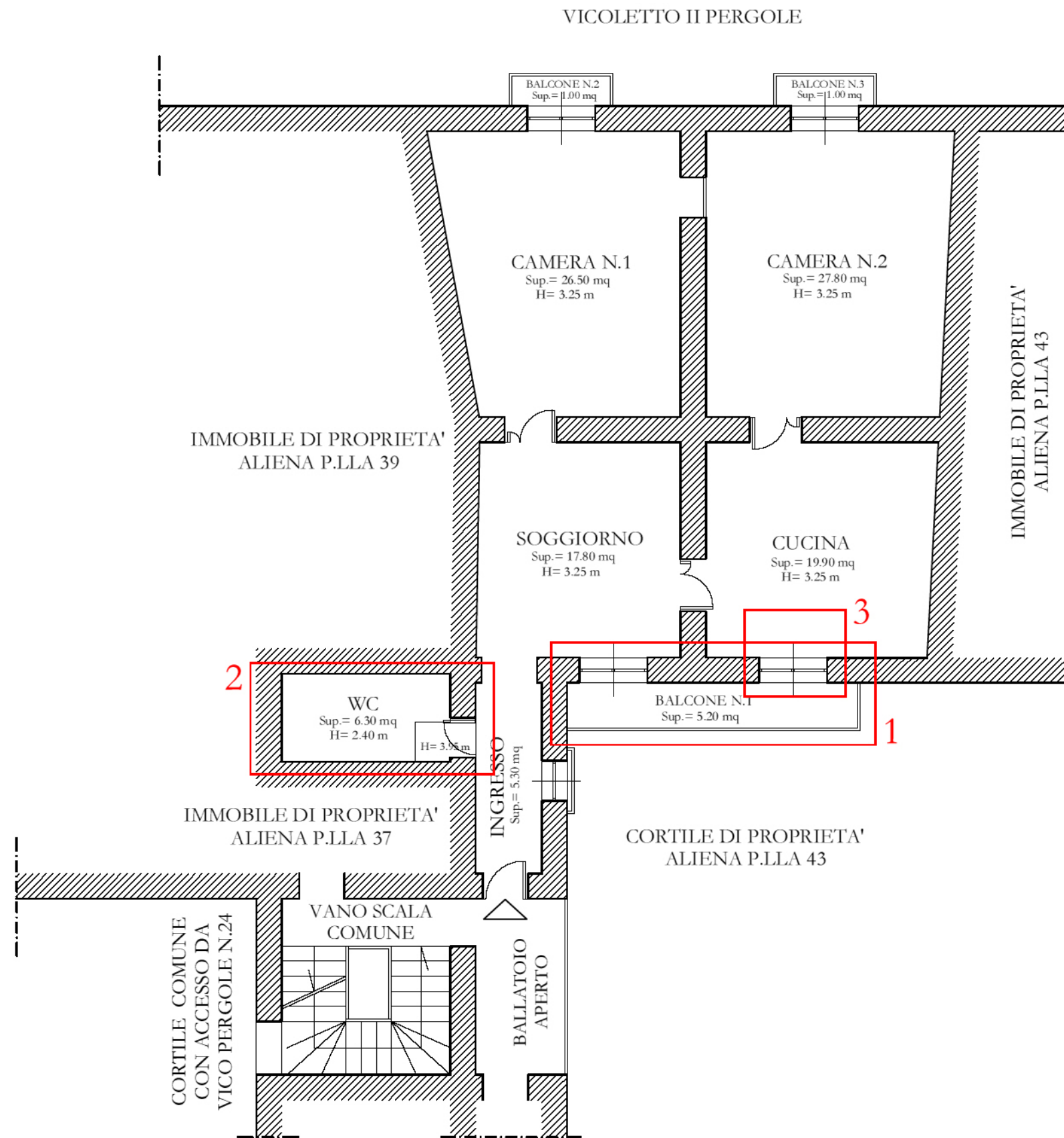

PLANIMETRIA CATASTALE

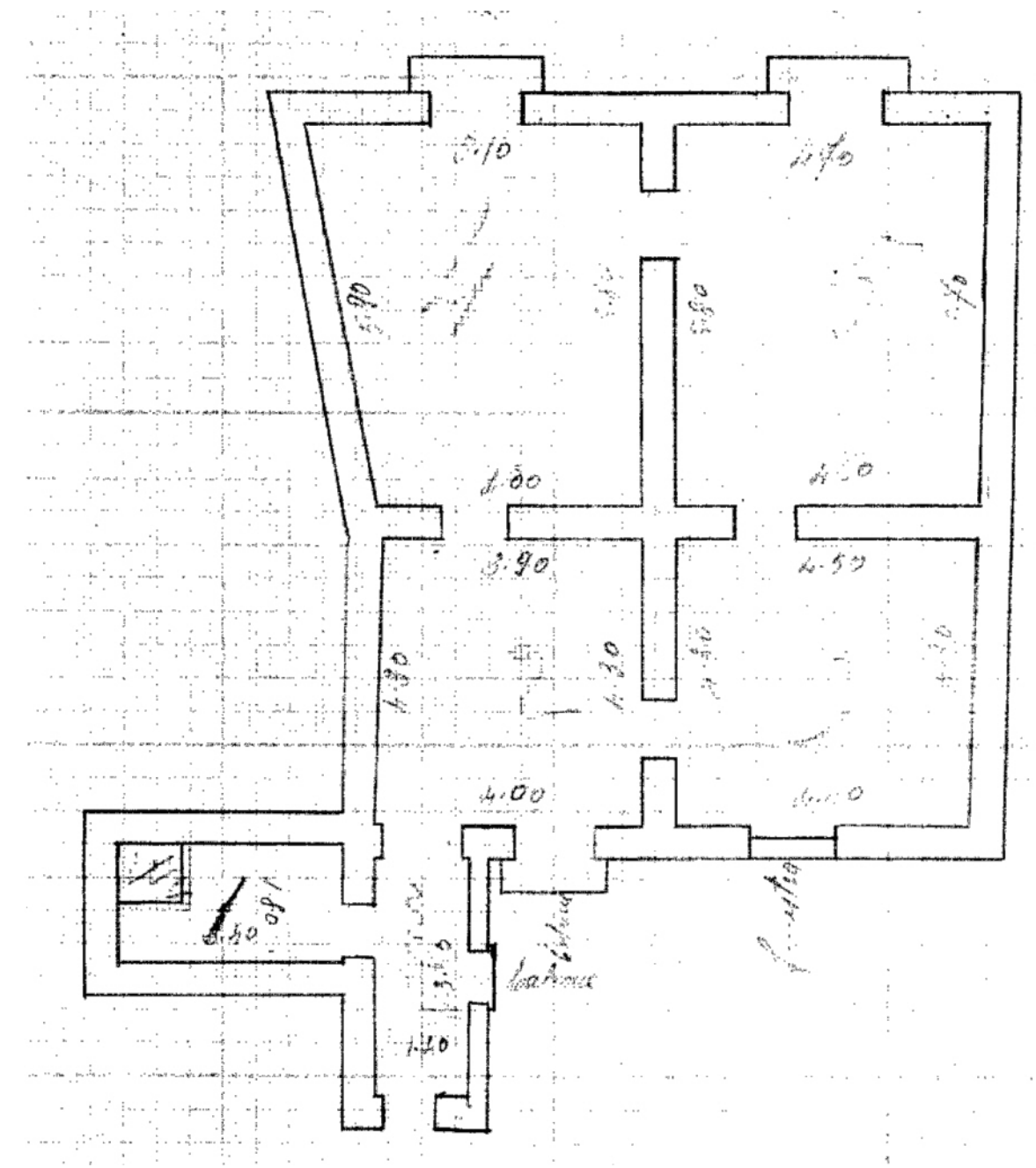

- 1 Ampliamento del balcone
- 2 Realizzazione di piccolo deposito a soppalco
- 3 Trasformazione di finestra in porta finestra

