

Direzione del Territorio  
**CATASTO FABBRICATI**  
Ufficio Provinciale di  
Napoli

Dichiarazione protocollo n. \_\_\_\_\_ del \_\_\_\_\_  
Planimetria di u.i.u. in Comune di Melito Di Napoli  
Via Roma \_\_\_\_\_ civ. 261

Identificativi Catastali:  
Sezione:  
Foglio: 5  
Particella: 431  
Subalterno: 26

Compilata da:  
Vito Maurizio  
Iscritto all'albo:  
Ingegneri  
Prov. Napoli N. 4882

Scheda n. 1      Scala 1:200

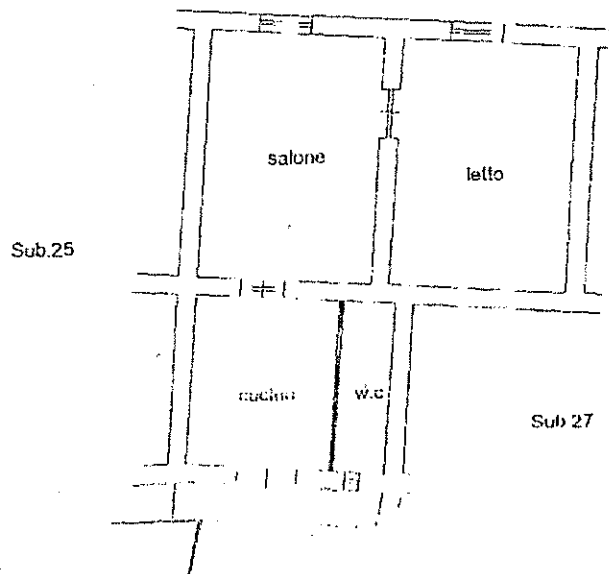

**PIANTA PIANO PRIMO**

H=4,00m.

**Agenzia del Territorio  
CATASTO FABBRICATI  
Ufficio Provinciale di  
Napoli**

Dichiarazione protocollo n. NA0585276 del 29/09/2004	
Planimetria di u.i.u. in Comune di Melito Di Napoli	
Via Roma	civ. 281
<b>Identificativi Catastali:</b>	
Sezione:	Compilata da: Vito Maurizio
Foglio: 5	Iscritto all'albo: Ingegneri
Particella: 431	Prov. Napoli
Subalterno: 26	N. 4882

Scheda n. 1      Scala 1:200

Catasto del Fabbricati - Situazione al 15/01/2013 - Comune di MELITO DI NAPOLI (FIID) - < Foglio: 5 - Particella: 431 - Subalterno: 26 >  
VIA ROMA n. 281 piano: 1;

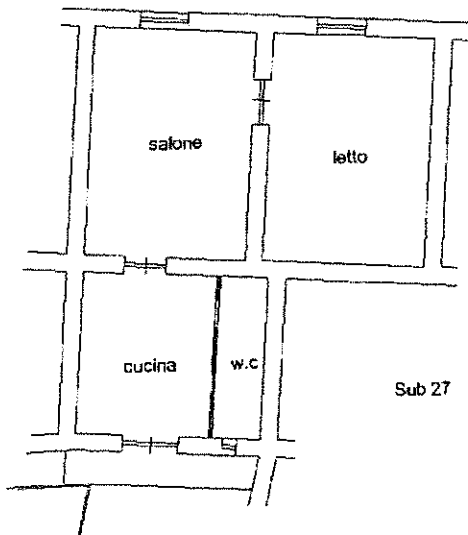

**PIANTA PIANO PRIMO**  
H=4,00m.

Ultima planimetria in atti