

**Agenzia del Territorio  
CATASTO FABBRICATI  
Ufficio Provinciale di  
Napoli**

Dichiarazione protocollo n. NA0638666 del 17/07/2008

Planimetria di u.i.u. in Comune di Pozzuoli

Quarta Traversa Via Montenuovo Licola Patria

civ. 5

Identificativi Catastali:

Sezione:

Foglio: 49

Particella: 82

Subalterno: 27

Compilata da:

Scheda n. 1

Scala 1:200

# PIANO PRIMO

Hint= 3.00 mt

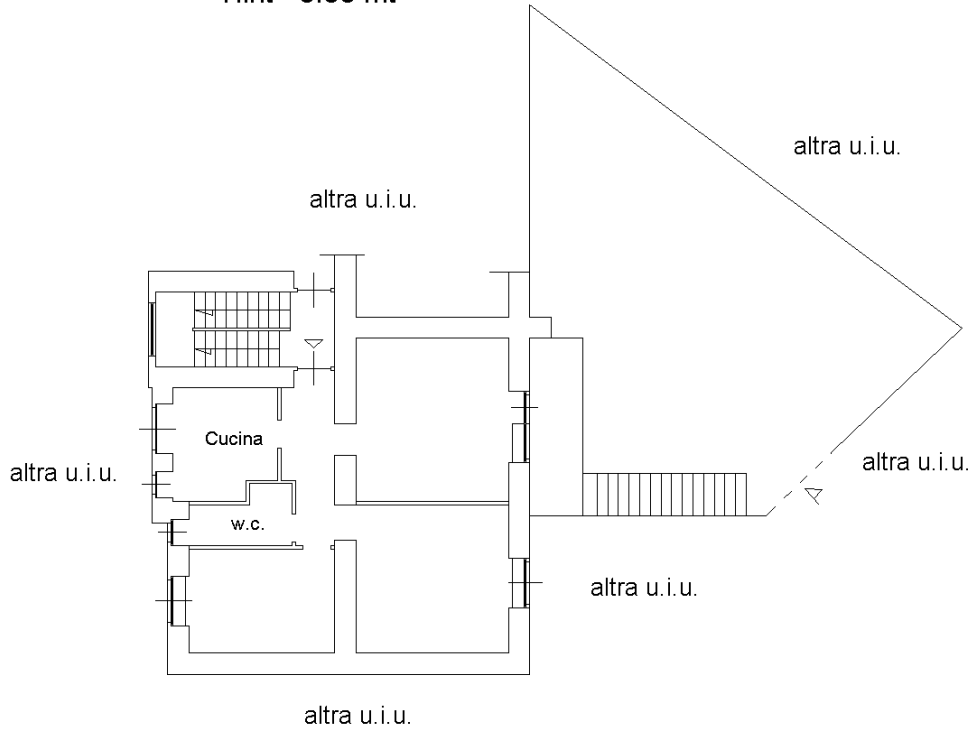

# PIANO INTERRATO

Hint= 3.00 mt

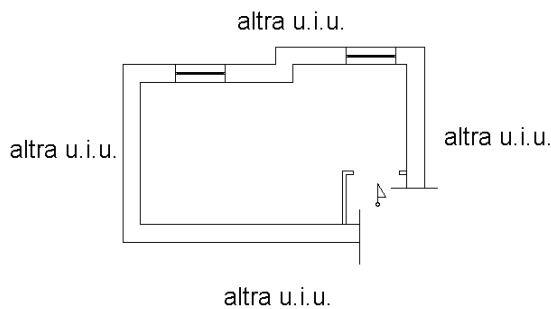

Orientamento

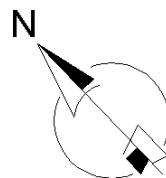

Ultima planimetria in atti

