

TRIBUNALE DI NAPOLI QUATTORDICESIMA SEZIONE CIVILE

Giudice dell'Esecuzione dott.ssa Maria Ludovica Russo

EI NA 196/2017 N.R.G.E.

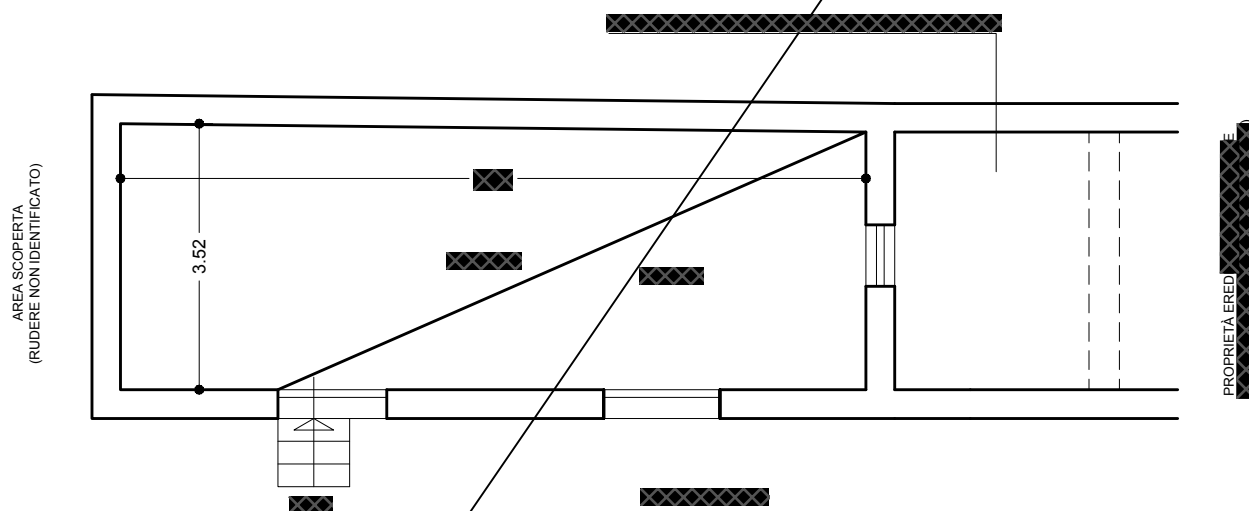

LOTTO 26 IN NAPOLI, VIA PRINCIPE DI NAPOLI 21/A

Locale ad uso deposito al piano terra, interno C

Identificativi catastali: Napoli, Sez. PON, foglio 9, p.lla 144, sub 48

Superficie utile: 34 mq

GRAFICO DELLO STATO DEI LUOGHI

SCALA 1:100