

Rilievo delle unità immobiliare site in Napoli, alla via Santa Maria delle Grazie nn. 28 B, 28 C, 28 D, piano T.
In catasto sez. MER, foglio 8, p.lla 262, sub. 2, 3, 4.

L'Esperto Stimatore
arch. Gaetano Amodio

N.B. la precisione delle dimensioni sono condizionate dall'accessibilità e dalle condizione degli ambienti

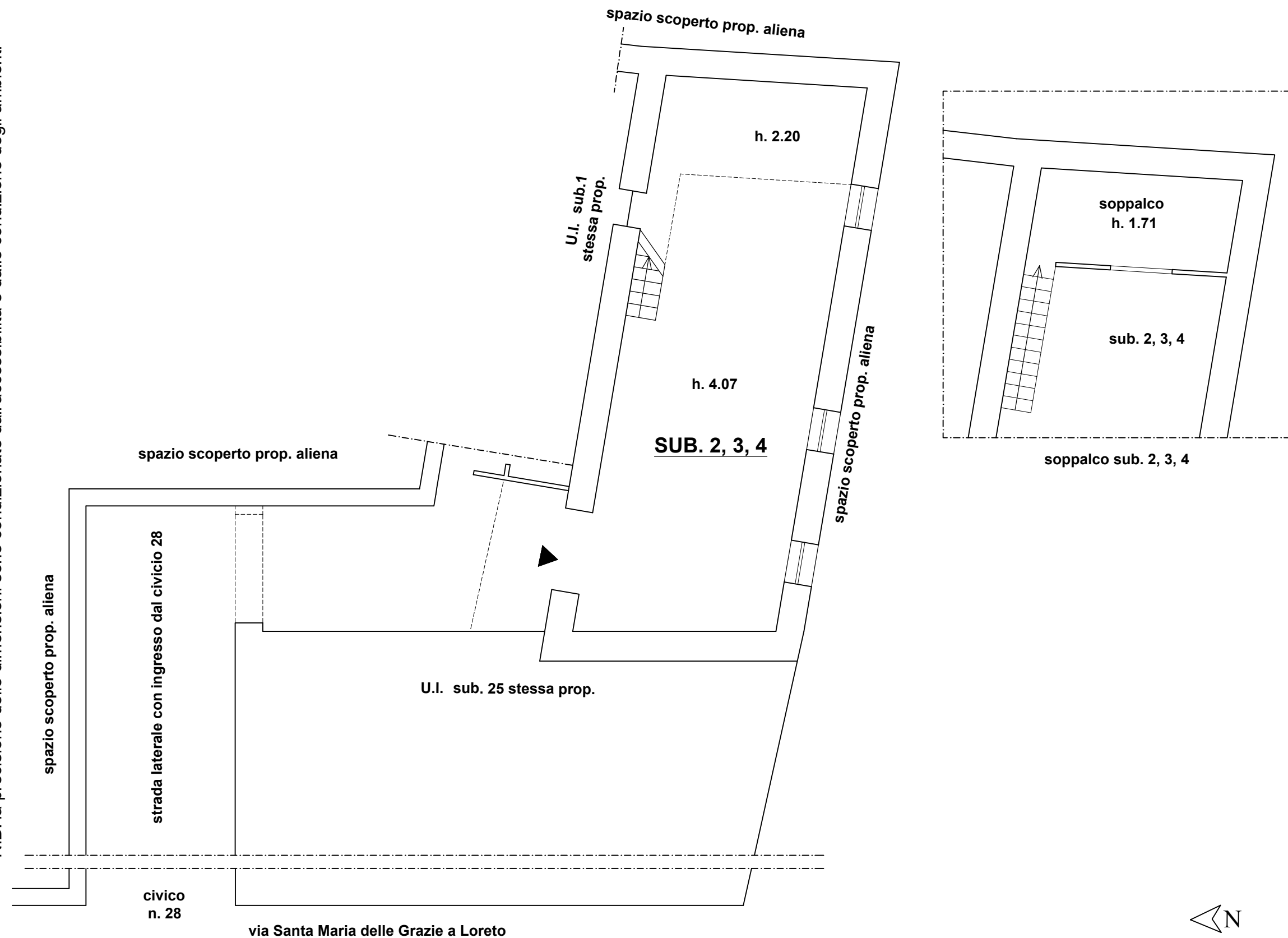

Difformità rilevate dal confronto tra le planimetrie catastali d'impianto e il rilievo dell'attuale stato dei luoghi delle unità immobiliare site in Napoli alla via Santa Maria delle Grazie nn. 28 B, 28 C, 28 D, piano T , in catasto sez. MER, foglio 8, p.lla 262, sub. 2, 3, 4.

L'Esperto Stimatore
arch. Gaetano Amodio

Planimetria catastale subb. 2, 3, 4 del 1939

Rilievo stato dei luoghi subb. 2, 3, 4

