

Nota protettoria: 28/01/1991 - Data: 03/03/2023 - n. 1279731 - Rubricante: DCM/DIAGNOSTIC/IRION
Foglio: 1 - Forma di acquisizione: Forni standard (S28X311) - Formato stampa richiesta: A3(27X420)
Tabella presentazioni: 04

Nota protettoria: 28/01/1991 - Data: 03/03/2023 - n. 1279731 - Rubricante: DCM/DIAGNOSTIC/IRION

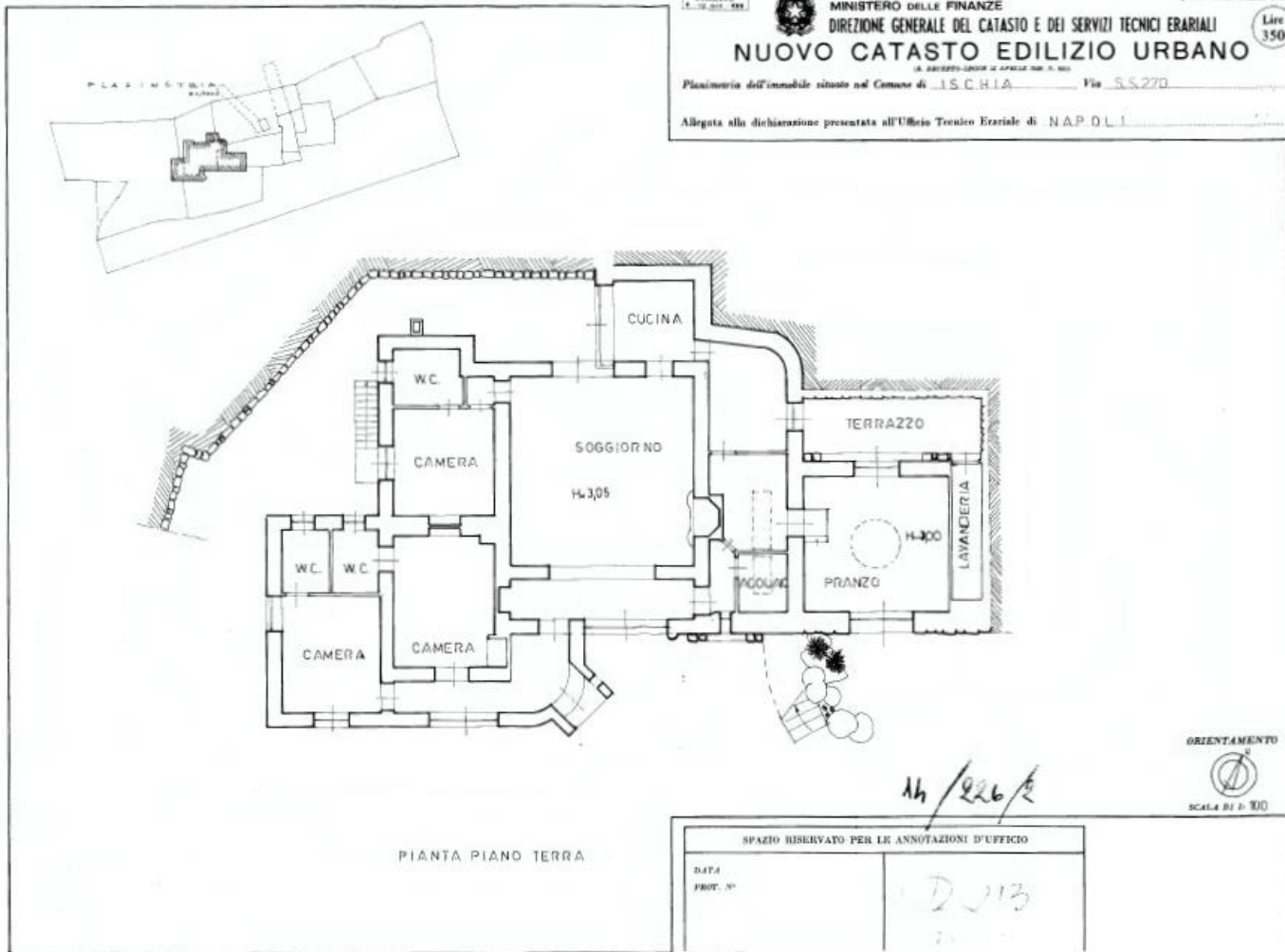

MIDALDO
14.10.2023 203

MINISTERO DELLE FINANZE
DIREZIONE GENERALE DEL CATASTO E DEI SERVIZI TECNICI ERARIALI
NUOVO CATASTO EDILIZIO URBANO
(R. DECRETO LEGGE 26/02/2001, N. 46)

Mod. A (Nuovo Catasto Edilizio Urbano)
Lire 350

Pianimetria dell'immobile situato nel Comune di ISCHIA Via S.S.270

Allegata alla dichiarazione presentata all'Ufficio Tecnico Erariale di NAPOLI