

MODULARIO
F. - Cat. S. T. - 313



MINISTERO DELLE FINANZE
DIREZIONE GENERALE DEL CATASTO E DEI SERVIZI TECNICI ERARIALI

MOD. B (Nuovo Catasto Edilizio Urbano)

NUOVO CATASTO EDILIZIO URBANO

Lire
20

(R. DECRETI-LEGGI 12 APRILE 1959, N. 452)

Planimetria dell'immobile situato nel Comune di NAPOLI Via S. Efremo Vecchio 8
Ditta S.p.a. S.M.I.C.E.R.
Allegata alla dichiarazione presentata all'Ufficio Tecnico Erariale di Napoli (n° scheda 0427553)

PIANO TERRA - NEGOZIO A. N° 6/A-6/B

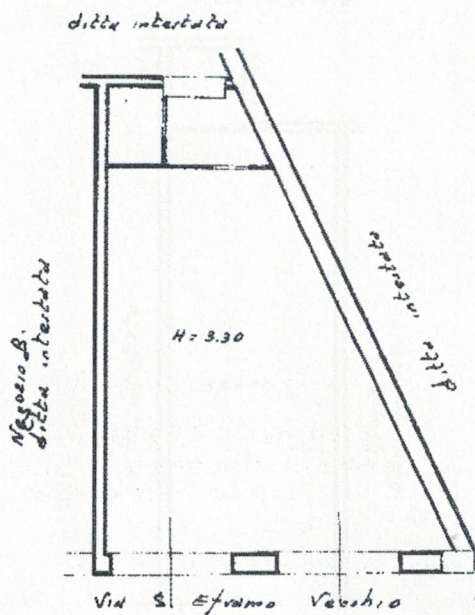

50A
22

ALCUNA ANNOTAZIONE INFORMATIVA
SULLA PRESENTAZIONE DELLA PLANIMETRIA
TERRA 11 aprile 1963, n. 452
con la nota del 12/11/1963, n. 452

COMUNE

di NAPOLI

Faticazione di riscontro
DELLA

SCHEDA NUMERO

N° 0427553

AVVERTENZA: Il presentante, nel compilare questo foglio, ha cura del dichiarante sulla sua responsabilità (rispondendo, in unità immobiliare dichiarata con le successive schede) di presentarsi ai sensi dell'art. 207 del R. D. L. 11 aprile 1959, n. 452.

ORIENTAMENTO



SCALA DI 1:400

SPAZIO RISERVATO PER LE ANNOTAZIONI D'UFFICIO

DATA
PROT. N°

13 NOV. 1963

SEA
26
213
1

Compilata dall' Ing.
[Redacted]

Iscritto all'Albo degli ingegneri n° 2454
della Provincia di Napoli

DATA 7-11-63

Firma: [Redacted]

Ultima planimetria in atti

MODULARIO
F. - Cat. 3 T. - 315



MINISTERO DELLE FINANZE
DIREZIONE GENERALE DEL CATASTO E DEI SERVIZI TECNICI ERARIALI

Mod. B (Nuovo Catasto Edilizio Urbano)

Lire
20

NUOVO CATASTO EDILIZIO URBANO

(N. DECRETO-LEGGI 15 APRILE 1956, N. 452)

Planimetria dell'immobile situato nel Comune di NAPOLI Via S. Efremmo Vecchio 8

Ditta S.p.a. S.N.L.C.E.R.

Allegata alla dichiarazione presentata all'Ufficio Tecnico Erariale di Napoli (n. scheda 0427554)

PIANO TERRA - NEGOZIO B. N° 6/C

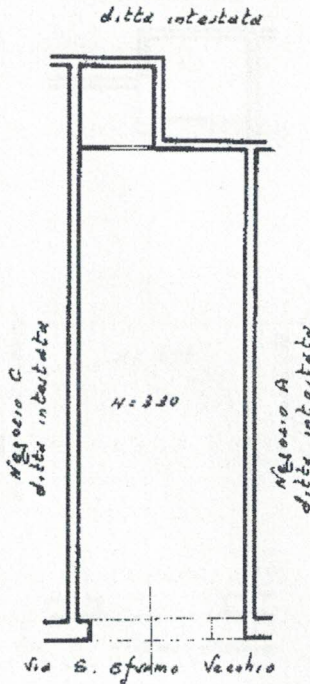

ALTERNATIVE...
1962...
1963...
1964...

COMUNE

di NAPOLI
Istruzione di riscatto
DELLA

SCHEDA NUMERO

N° 0427554

AVVERTENZA: Il presente
relativo alla...
cura del...
matrile...
municipale...
cento schede...
base dell'art. 7 del R. D. L.
13 aprile 1952, n. 452.

ORIENTAMENTO



SCALA DI 1:100

SPAZIO RISERVATO PER LE ANNOTAZIONI D'UFFICIO

DATA
PROT. N°

13 NOV 1963

SEA
20
213
2

Compilata dall' Ing.
(Titolo, nome e cognome del tecnico)

Iscritto all'Albo degli ingegneri n° 2414
della Provincia di Napoli

DATA 7-11-63

Firma: ing. Felici

Ultima planimetria in atti

MODULIBRO
F. - Cat. 5.7. - 215



MINISTERO DELLE FINANZE
DIREZIONE GENERALE DEL CATASTO E DEI SERVIZI TECNICI ERARIALI

Mod. B (Nuovo Catasto Edilizio Urbano)

Lire
20

NUOVO CATASTO EDILIZIO URBANO

(R. DECRETI-LEGGI 14 APRILE 1959, N. 632)

Planimetria dell'immobile situato nel Comune di NAPOLI Via S. Eframio Vecchio 8

Ditta S.p.a. S.N.I.C.E.R.

Allegata alla dichiarazione presentata all'Ufficio Tecnico Erariale di Napoli (n. scheda 0427555)

PIANO TERRA. NEGOZIO C. N° 6/D

ditta intestata

Nezozio D
ditta intestata

H = 3.30

Nezozio B
ditta intestata

Via S. Eframio Vecchio

ALLEGATA ALL'INDELLIBRO DELLA
PROV. DI NAPOLI (F839) -
Foglio 22 - Particella 213 - Subalterno 3 >

COMUNE

di NAPOLI

Follonchio di escontro

DELLA

SCHEDE NUMERO

N° 0427555

AVVERTENZA: Il presente
catalastro deve essere consultato
solo nel dispendio della
metrica (misurazione), in ogni
mobilitazione denunciata con la
presente scheda, da praticare in
virtù dell'articolo 7 del R. D. L.
n. 1164 del 1959, art. 642.

ORIENTAMENTO



SCALA DI 1:400

SPAZIO RISERVATO PER LE ANNOTAZIONI D'UFFICIO

DATA 13/11/63
PROT. N° 12413

SCA 202133

Compilata dal Jas.
[Redacted] (Titolo e ragione del titolare)
Iscritto all'Albo degli ingegneri n. 26.64
della Provincia di Napoli.
DATA 2-11-63
Firma: Ing. Pichy

Ultima planimetria in atti