



accesso alla traversa privata da Via G. A. Campano altezza civico 79



secondo tronco a destra che si diparte della traversa privata che porta al fabbricato





ingresso al fabbricato di cui è parte l'immobile pignorato



viste del fabbricato dal cortile





fabbricato e immobile visti dal viale di accesso di terzi estranei



scala di accesso dal cortile e passetto comune da cui si accede all'immobile





viste del soggiorno



CONSULENZA TECNICA D'UFFICIO
PROCEDURA R.G.E. n. 874/2005
G.E. dott.ssa Stefania Cannavale



viste della zona cucina

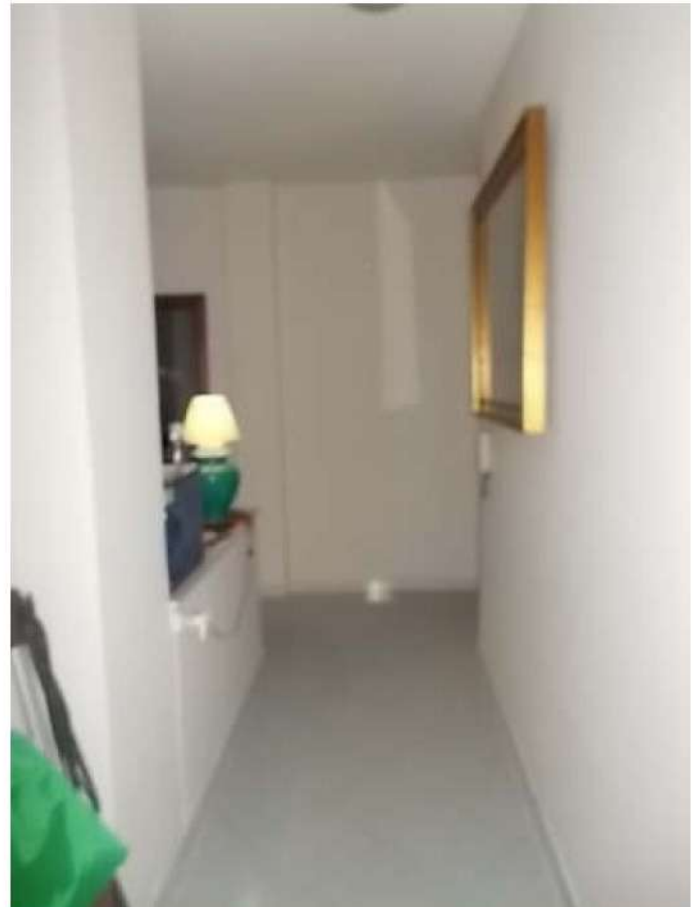

disimpegno



CONSULENZA TECNICA D'UFFICIO
PROCEDURA R.G.E. n. 874/2005
G.E. dott.ssa Stefania Cannavale



camera n. 1



camera n. 2



CONSULENZA TECNICA D'UFFICIO
PROCEDURA R.G.E. n. 874/2005
G.E. dott.ssa Stefania Cannavale



studio



bagno





w.c.



MODULARIO
F. 100 - 1002 - 497



MINISTERO DELLE FINANZE
DIREZIONE GENERALE DEL CATASTO E DEI SS.TT.EE
CATASTO EDILIZIO URBANO (RDL 13-4-1939, n. 652)

MOD. BN (C)

LIRE
500

Planimetria di p.u.r. in Comune di NAPOLI via G. ANTONIO CAMPANO civ. 63 bi

Comune di NAPOLI - Subalterno 15 >
CATASTO EDILIZIO URBANO - Comune di NAPOLI (76527) - C. Sezione Urbana: S.C.A. Foglio: 3 Particella: 558 - Subalterno 15 >
P. U. R. U. V. ANTONIO CAMPANO n. 63 piano: 1;

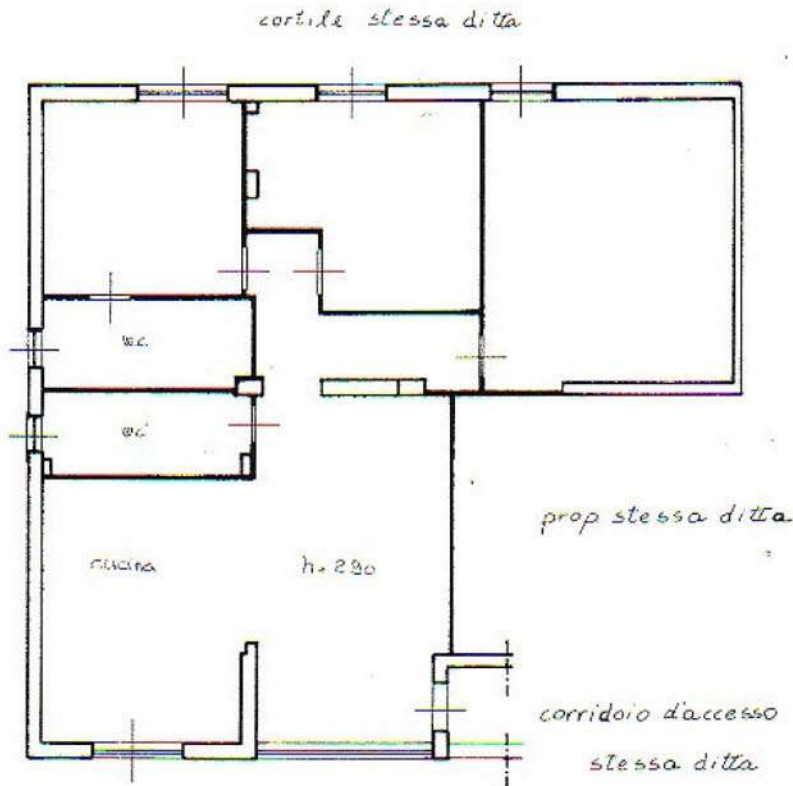

ORIENTAMENTO



SCALA di 1/10

Dichiarazione di N.C.
Il sottoscritto
Data presentazione: 03/03/1995 - D
F. 3
n. 558 sub 15

Omissis

TRIBUNALE di NAPOLI

V^ SEZIONE CIVILE

ESPROPRIAZIONI IMMOBILIARI

PROCEDURA ESECUTIVA N. 874/05

G.E. dott.ssa Stefania CANNAVALE

ESPERTO p. edile Andrea CASILLO

CREDITORE PROCEDENTE

Omissis

DEBITORE ESECUTATO

Omissis

CONSULENZA TECNICA d'UFFICIO

RILIEVO PLANIMETRICO
DELL'IMMOBILE PIGNORATO

ALLOGGIO POSTO NEL
COMUNE DI NAPOLI

Via Giovanni Antonio Campano, 79, piano Terra
SEZ. SCA FG. 3 PART. 558 SUB. 15

PIANTA STATO DEI LUOGHI

RAPPORTO DI SCALA 1 : 100

FEBBRAIO 2024

AGGIORNAMENTO

andrea casillo - studio di consulenza tecnica, 80142 napoli, 80021 afragola

viale di accesso ai piani superiori
del fabbricato di terzi estranei

viale di accesso ai piani superiori
del fabbricato di terzi estranei

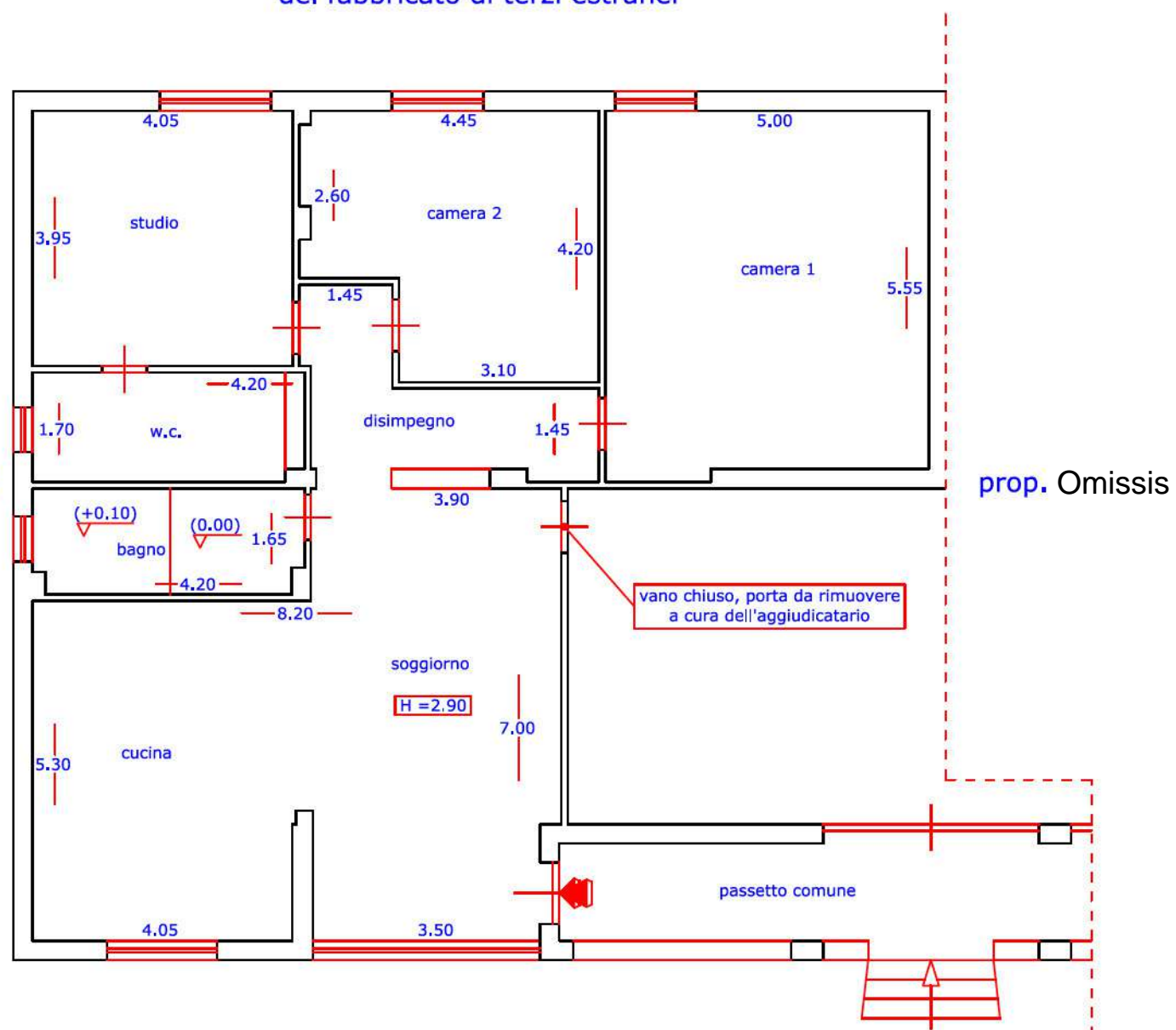

cortile pertinenziale esclusivamente ai
beni posti ai piani terra e seminterrato

NORD



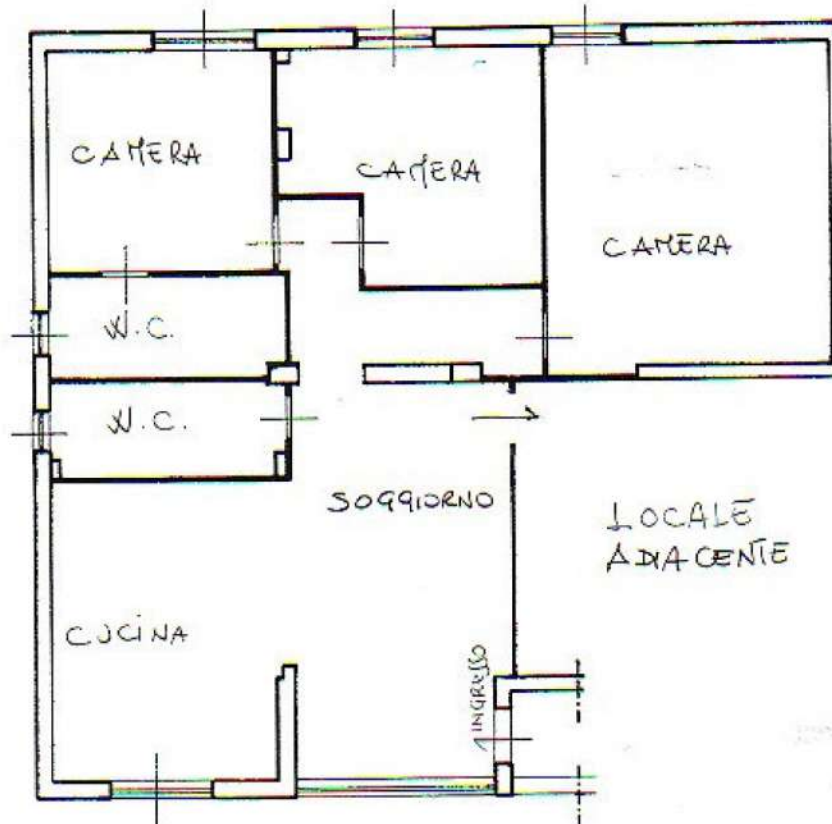

ORIENTAMENTO



SCALA DI 1:100