

MOD. ARIOD
19 10/10 1988



MINISTERO DELLE FINANZE
DIPARTIMENTO DEL TERRITORIO
CATASTO EDILIZIO URBANO (RDL 13-4-1939, n. 662)

MOD. AN (CEU)

LIRE
800

metria di u.i.u. in Comune di GIOGLIANO (VR) via ANTICA GARIBOLDI div. SA

PIANO TERRA
CORTE ESCLUSIVA
SUB 3
MQ. 220

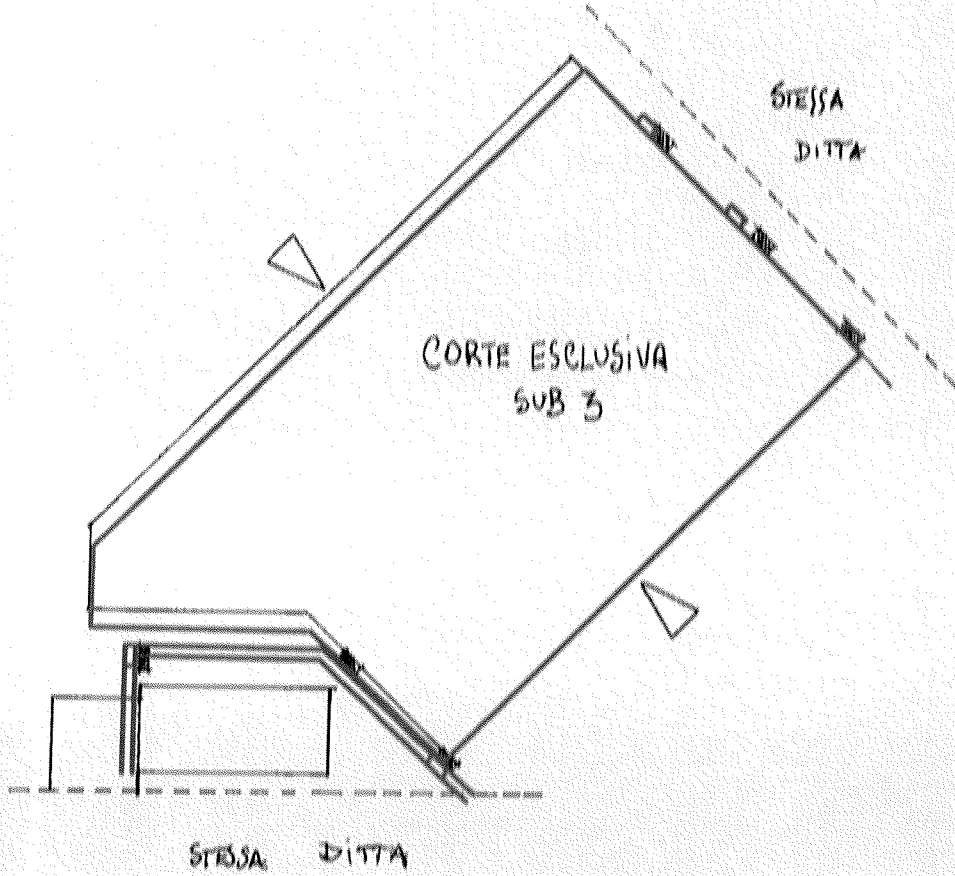

ORIENTAMENTO

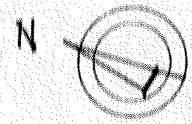

SCALA DI 1/200

Variazione d'inc.
Circoscrittura di variazione

Compilata dall' ING. TANGO
(Titolo, cognome e nome)
ANTONIO



RISERVATO ALL'UFFICIO

10/01/1988

SOVRAPPOSIZIONE DELLO STATO DEI LUOGHI E DEL GRAFICO CATASTALE

TRIBUNALE DI NAPOLI QUINTA SEZIONE CIVILE UFFICIO ESECUZIONI IMMOBILIARI
Giudice dell'Esecuzione dott. Salvatore Di Leonardo
Procedura E/ NA 412013 NR.G.E.
~~_____~~

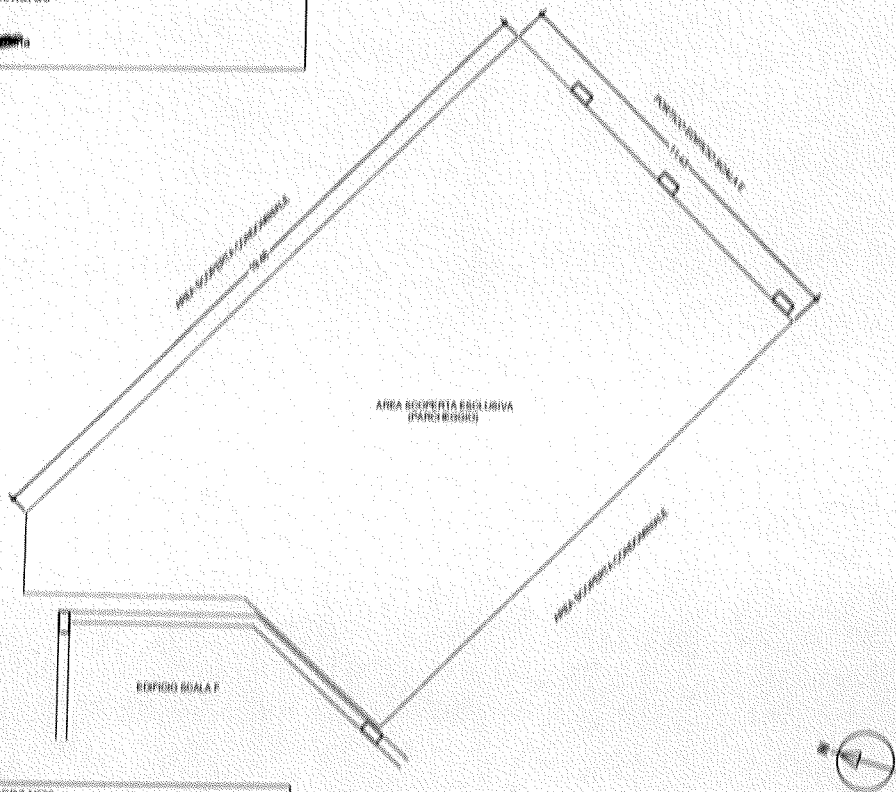

LOTTO 9 IN GIUGLIANO IN CAMPANIA (NA), VIA ANTONIO DI NAPOLI N°36
Area scoperta esclusiva adibita al parcheggio
Identificati catastali: Giugliano in Campania (NA), foglio 84, p. 8a 1821, sub 3
Superficie: 213 mq

PIANTA DELLO STATO DEI LUOGHI - SCALA 1:100