MINISTERO DELLE FINANZE

DIREZIONE GENERALE DEL CATASTO E DEI SERVIZI TECNICI ERARIALI

ACCERTAMENTO GENERALE DELLA PROPRIETÀ IMMOBILIARE URBANA

Pianta dell'edificio denunciato con la Scheda N° 9029139

in Napoli della Società pel Risanamento di Napoli

Strada Angiporto 14

ACCERTAMENTO GENERALE DELLA PROPRIETÀ IMMOBILIARE URBANA

(R.D.L. 13 aprile 1939-XVII, n. 652)

COMUNE

di NAPOLI

Talloncino di riscontro

DELLA

SCHEDA NUMERO

9029139

AVVERTENZA: Il presente talloncino deve essere incollato a cura del dichiarante sulla planimetria (riproducente la unità immobiliare denunciata con la presente scheda) da presentare ai sensi dell'articolo 7 del R. D. L. 13 aprile 1939-XVII, n. 652.

11°
Ac 192 / 156

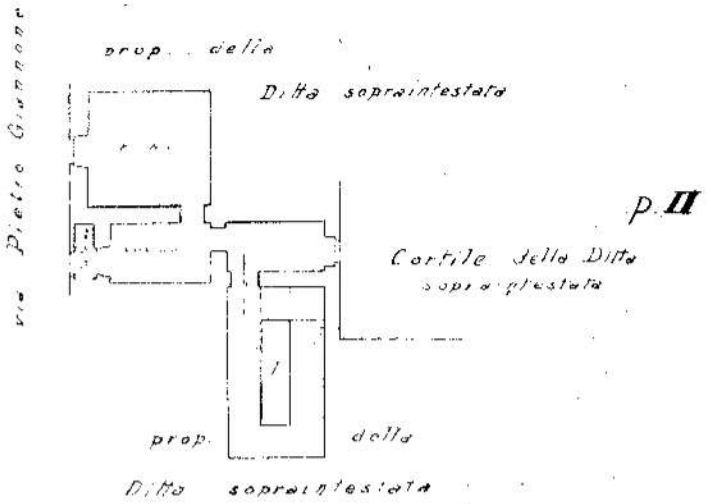

ORIENTAMENTO

N

SCALA di 1:200

Compilata da:
Società pel Risanamento di Napoli - Dichiarante

Società pel Risanamento di NAPOLI

Scelta la scheda da
Ufficio Provinciale di

1° Febbraio 1940-XVIII

Catasto dei Fabbricati - Situazione al 09/10/2019 - Comune di NAPOLI (F839) - < Sez.Urb.: VIC - Foglio: 10 - Particella: 88 - Subalterno: 156 >
VIA GAETANO ARGENTO n. 14 piano: 2;
To mach

ALLEGATO C - ELABORATI GRAFICI
Via Gaetano Argento n°14 - Napoli (NA)
Planimetria Piano Secondo - sub. 156

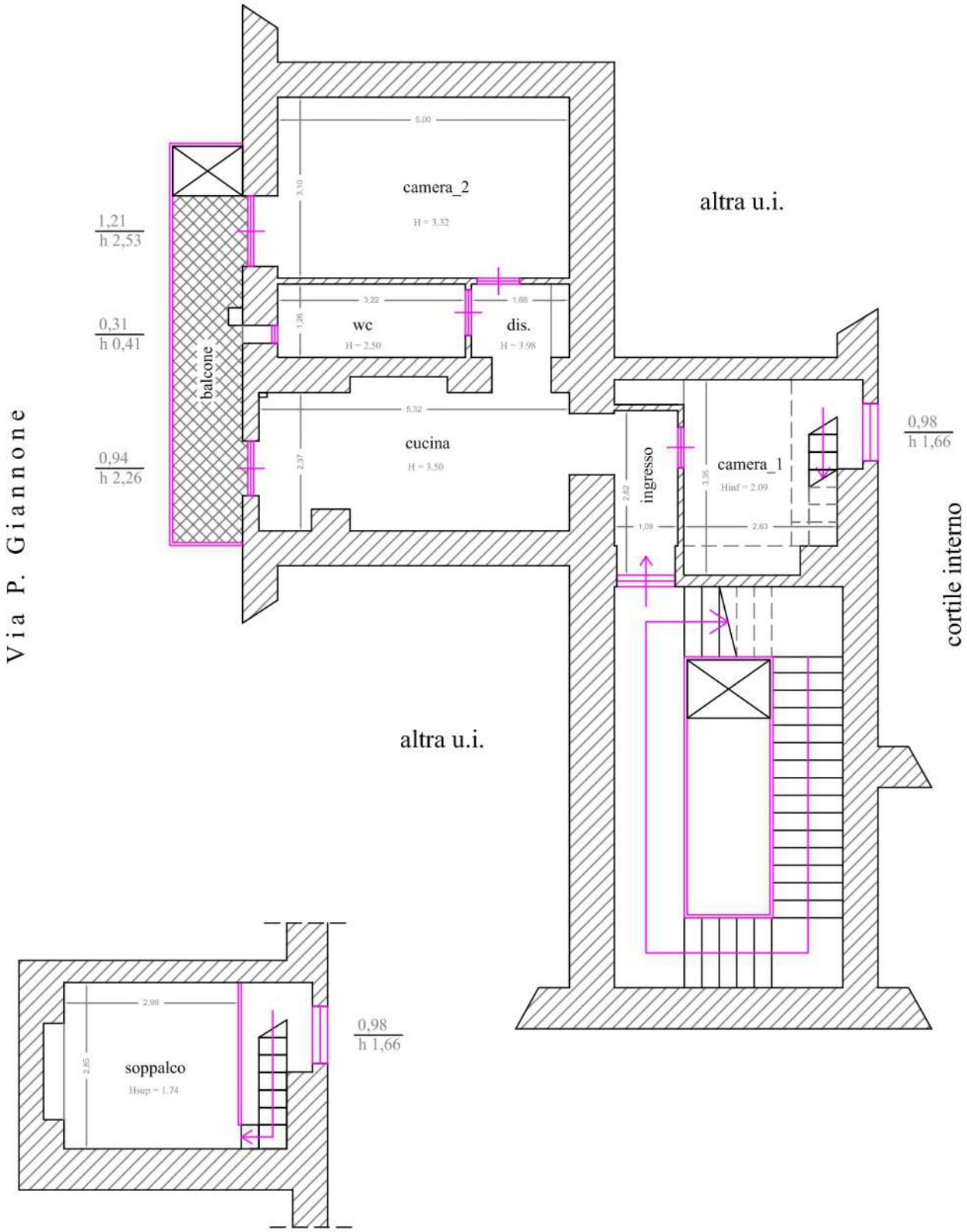

Scala 1 : 100