



TRIBUNALE DI NOCERA INFERIORE
I^a SEZIONE CIVILE

CONSULENZA TECNICA DI UFFICIO

Ufficio Esecuzioni Immobiliari
G.E. : Dr.ssa Maria Troisi
R.G.E.: n° 3/2021

ALLEGATO

7

Elaborati grafici

LOTTO UNICO

portone d'accesso al cortile

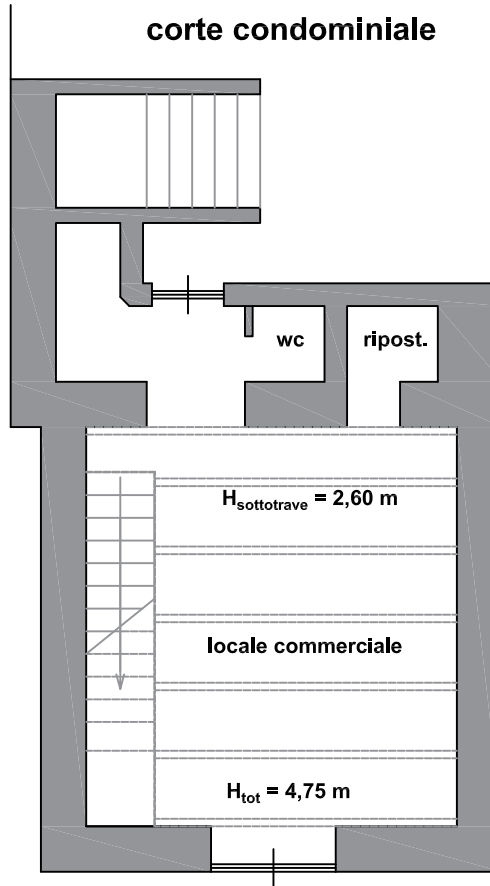

Sup_{lorda} = 47,50 mq

Sup_{utile} = 33,60 mq

altra u.i.u.



via astarita

_Il Tecnico
Ing. Giuseppe PADOVANO

