

**Agenzia del Territorio
CATASTO FABBRICATI
Ufficio Provinciale di
Napoli**

Dichiarazione protocollo n. NA0213742del 11/04/2006

Planimetria di u.i.u. in Comune di Mariglianella

Via Mater Domini

civ. 25

Identificativi Catastali:

Sezione:

Foglio: 5

Particella: 500

Subalterno: 11

Compilata da:
Iovine CiroIscritta all'albo:
Geometri

Prov. Napoli

N. 2529

Scheda n. 1

Scala 1:200

PIANO PRIMO

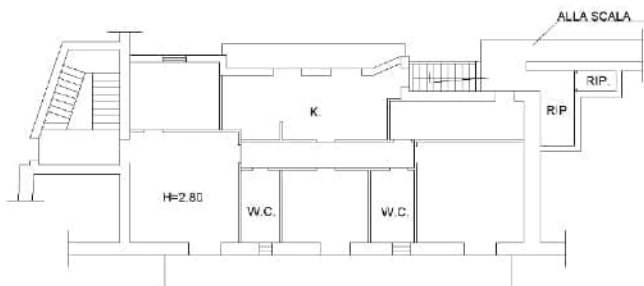

VIA MATERDOMINI



Ultima planimetria in atti

Data: 06/09/2023 - n. T177807 - Richiedente: [REDACTED]

Totale schede: 1 - Formato di acquisizione: A4(210x297) - Formato stampa richiesto: A4(210x297)