

MODULARIO
F. - rig. rend. - 487



MINISTERO DELLE FINANZE
DIREZIONE GENERALE DEL CATASTO E DEI SERVIZI TECNICI ERARIALI

MOD. B (Nuovo Catasto Edilizio Urbano)

Lire
150

NUOVO CATASTO EDILIZIO URBANO

(R. DECRETO-LEGGE 13 APRILE 1939, N. 652)

STRADA DI PIANO DI ZONA - LOCALITA' P.E.G.P.

Planimetria dell'immobile situato nel Comune di POLLENA TROCCHIA - NA - Via MASSERIA DE CAROLIS LOTTO 12.

Ditta [REDACTED]

Allegata alla dichiarazione presentata all'Ufficio Tecnico Erariale di NAPOLI

PIANO TERZO
SUB. 26 (Int. 5)
H = mt. 2.70

**SOVRAPPOSIZIONE
RILIEVO/CATASTALE**

RILIEVO

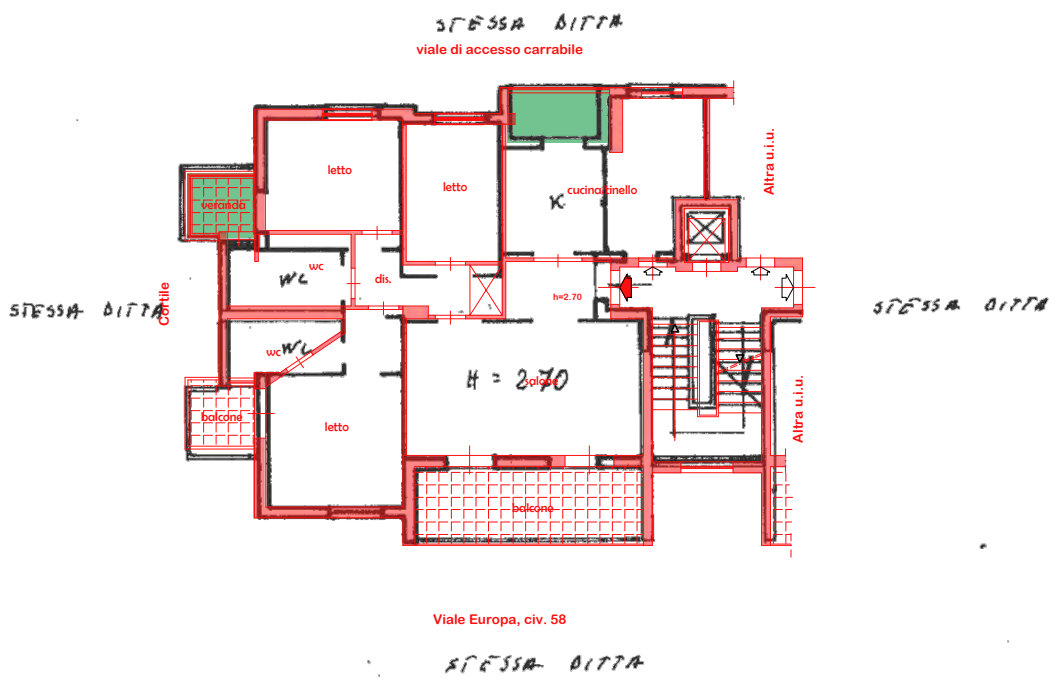

92-272-26

ORIENTAMENTO



SCALA DI I. 200

SPAZIO RISERVATO PER LE ANNOTAZIONI D'UFFICIO

DATA
PROT. N°

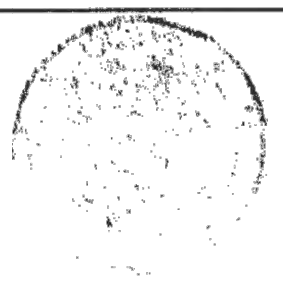

Compilata dal DOTT. ARCHITETTO
ROBERTO FERRARA
(Titolo, nome e cognome del tecnico)
Iscritto all'Albo degli ARCHITETTI
della Provincia di NAPOLI
DATA 23/07/1987
Firma: [Signature]

Catasto dei Fabbricati - Situazione al 12/07/2023 - Comune di POLLENA TROCCHIA(G795) - < Foglio 2 - Particella 272 - Subalterno 26 >
STRADA DI PIANO DI ZONA Scala A Interno 5 Piano 3
item 01

Ultima planimetria in atti

Mod. A (Nuovo Catasto Edilizio Urbano)

MODULARIO
F. ng. ond. 498



MINISTERO DELLE FINANZE

DIREZIONE GENERALE DEL CATASTO E DEI SERVIZI TECNICI ERARIALI

NUOVO CATASTO EDILIZIO URBANO

Lire
300

(U. DECRETO-LEGGE 18 APRILE 1968, N. 642)

Planimetria dell'immobile situato nel Comune di POLLENA TROCCHIA Via STRADA DI PIANO DI ZONA LOC. PIANO NOSSERIA DE CAROLIS LOTTO 12

Ditta [REDACTED]

Allegata alla dichiarazione presentata all'Ufficio Tecnico Erariale di NAPOLI

LOTTO 12-EDIFICIO 1

PIANO INTERRATO
SUB 72
H: 3.00 m

**SOVRAPPOSIZIONE
RILIEVO/CATASTALE**

RILIEVO

Linea foglio

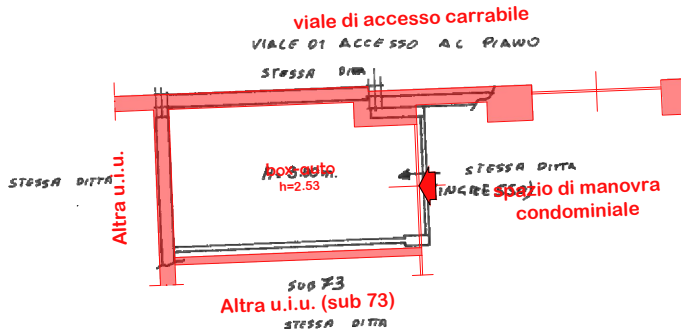

ORIENTAMENTO



SCALA DI 1:100

SPAZIO RISERVATO PER LE ANNOTAZIONI D'UFFICIO

DATA
PROT. N°

2
312
72

Compilata dal _____
(Titolo, nome e cognome del tecnico)

Iscritto all'Albo de _____
della Provincia di _____

DATA: _____

Firma: _____

linea 01
Catasto dei Fabbricati - Situazione al 12/07/2023 - Comune di POLLENA TROCCHIA(G795) - < Foglio 2 - Particella 272 - Subalterno 72 >
STRADA DI PIANO DI ZONA PIANO S1

Ultima planimetria in atti