

MODULARIO
F. - rig. rend. - 496



MINISTERO DELLE FINANZE

Mod. A (Nuovo Catasto Edilizio U.)

DIREZIONE GENERALE DEL CATASTO E DEI SERVIZI TECNICI ERARIALI

Lire
200

NUOVO CATASTO EDILIZIO URBANO

(R. DECRETO-LEGGI 15 APRILE 1939, N. 635)

Planimetria dell'immobile situato nel Comune di MESOLA Via Marta

Ditta

Allegata alla dichiarazione presentata all'Ufficio Tecnico Erariale di FERRARA

COMUNE DI MESOLA
Fg. 19 Mapp. 45
1:2000

MESOLA HZAP

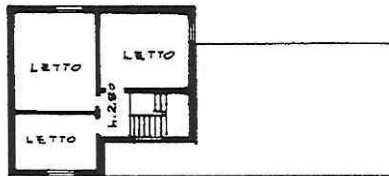
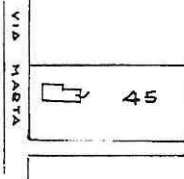

PIANO PRIMO

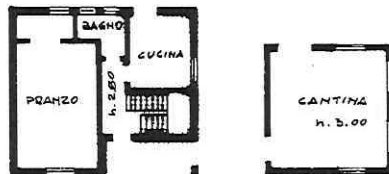

PIANO TERRA

ORIENTAMENTO



SCALA DI 1:200

SPAZIO RISERVATO PER LE ANNOTAZIONI D'UFFICIO

DATA
PROT. N°

CATASTO
19 45

Compilata dal GEOM. ALBERTO RIZZATI
(Titolo, nome e cognome del tecnico)

Iscritto all'Albo de E.R.S.T.
della Provincia di

DATA 11-8-1986

Firma: Alberto Rizzati

Catasto dei Fabbricati - Situazione al 14/02/2023 - Comune di MESOLA(F156) - < Foglio 19 - Particella 45 - Subalterno >
VIA MARTA n°

Ultima planimetria in atti