

N=33300

E=-31900



7-Nov-2023 20:10:29
 Scala originale: 1:2000
 Dimensione cornice: 534.000 x 378.000 met
 Protocollo pratica T47752/2023

Comune: (FE) CENTO
 Foglio: 1

1 Particella: 52

MODULARIO
F. rig. rend. - 496



MINISTERO DELLE FINANZE
DIREZIONE GENERALE DEL CATASTO E DEI SERVIZI TECNICI ERARIALI

Mod. A (Nuovo Catasto Edilizio Urbano)

Lire
350

NUOVO CATASTO EDILIZIO URBANO

(R. DECRETO-LEGGE 13 APRILE 1939, N. 652)

Planimetria dell'immobile situato nel Comune di CENTO Via CORREGGIO, 559

Ditta GALLERANI GIOVANNI n.s. Cento il 02/05/932 PROPRIETARIO 1000/1000

Allegata alla dichiarazione presentata all'Ufficio Tecnico Erariale di FERRARA

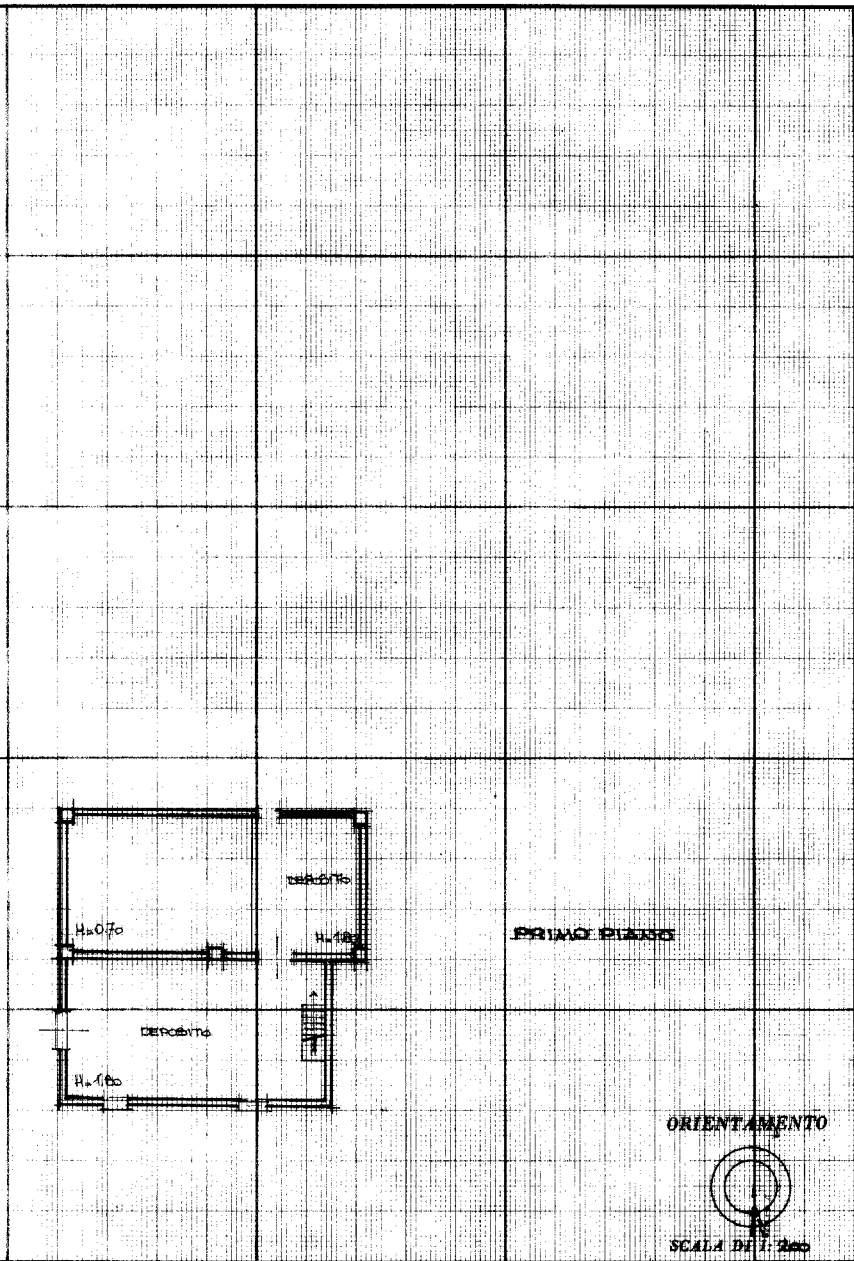

SPAZIO RISERVATO PER LE ANNOTAZIONI D'UFFICIO

DATA
PROT. N°

Handwritten notes and stamps:
15/03/88
76528
JB
Circular stamp: 1975 - DITTORELLI - ROMA

Foglio 2 MAP. 52
• 2 • 561
• 2 • 562
• 2 • 563

Handwritten: F1

Compilata dal GEOMETRA
(Titolo, nome e cognome del tecnico)
GIOVANNI GALLERANI

Iscritto all'Albo dei GEOMETRI
della Provincia di FERRARA

DATA 01/03/1988

Firma: *[Handwritten signature]*

Catasto dei Fabbricati - Situazione al 07/11/2023 - Comune di CENTO(C469) - < Foglio 1 - Particella 52 - Subalterno 1 > - Uff. graffiata
VIA CORREGGIO n. 559 Piano T-1

Ultima planimetria in atti

MODULARIO
F. - rig. rend. - 496



NUOV

Planimetria dell'immobile
Ditta GALLERANI GIOV.
Allegata alla dichiarazione

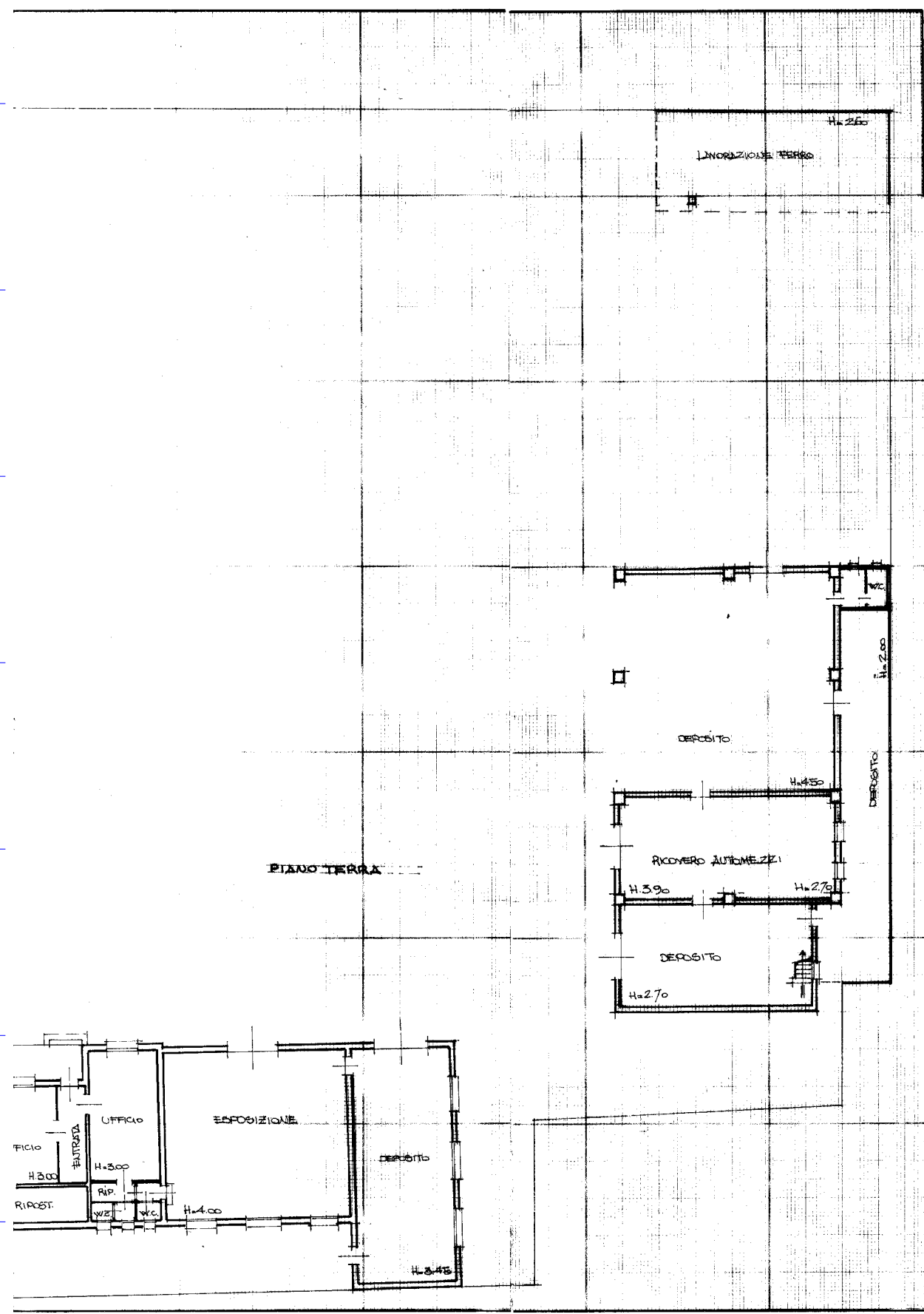

invariato
Catasto del Fabbricato - Situazione al 07/11/2023 - Comune di CENITO(C469) - < Foglio 1 - Particella 52 - Subalterno 1 > - Uti graffiata
VIA CORREGGIO n. 359 Pianura

SPAZIO RESERVAZIONE

DATA
PROT. N°

IPZB - OFFICINA C.V. ROMA

Ultima planimetria in atti

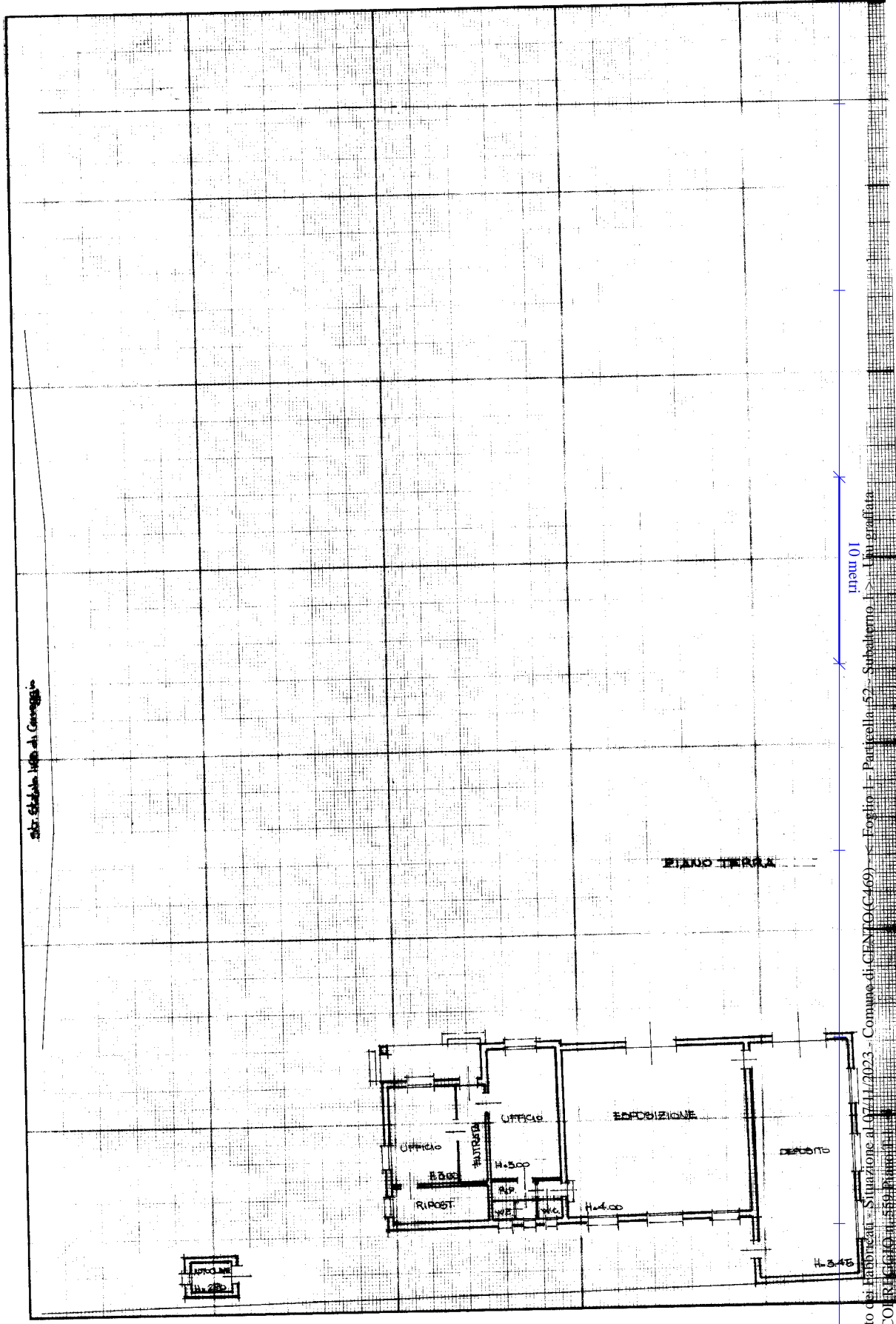

Catasto dei fabbricati - Situazione al 07/11/2023 - Comune di CENOVEGHE (C469) - Foglio 1 - Particella 52 - Subalterno 1 - Usi profittata
VIA CORRENTINO 1559 - 31040 - PIAZZA

Ultima planimetria in atti

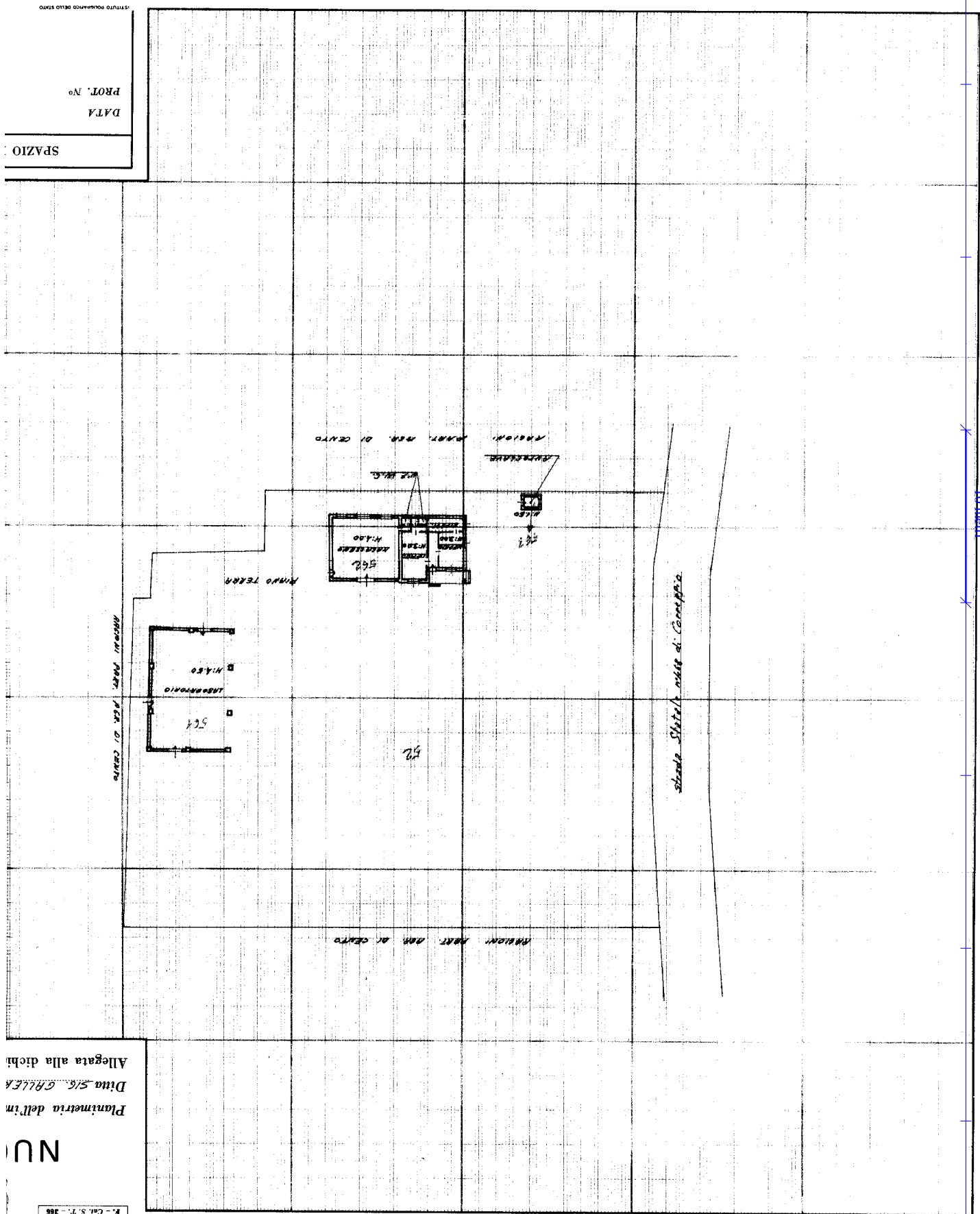

ISTITUTO POLIGRAFICO DELLO STATO

SPAZIO

DATA

PROT. N°

MODULARIO

P. - Cal. S. T. - 366

NU

Planimetria dell'im

Ditta S/G. GHELLA

Allegata alla dich



CENTO

H2AE (Nuovo Catasto Edilizio Urbano)

MINISTERO DELLE FINANZE
DIREZIONE GENERALE DEL CATASTO E DEI SERVIZI TECNICI ERARIALI

Lire 30

NUOVO CATASTO EDILIZIO URBANO

(R. DECRETO-LEGGE 13 APRILE 1939, N. 652)

nobile situato nel Comune di CENTO Via statale di Corseppia

ANI. GEOM. GIOVANNI NATO A CENTO IL 2/5/1932

razione presentata all'Ufficio Tecnico Erariale di FERRARA

SCHEDA 030175

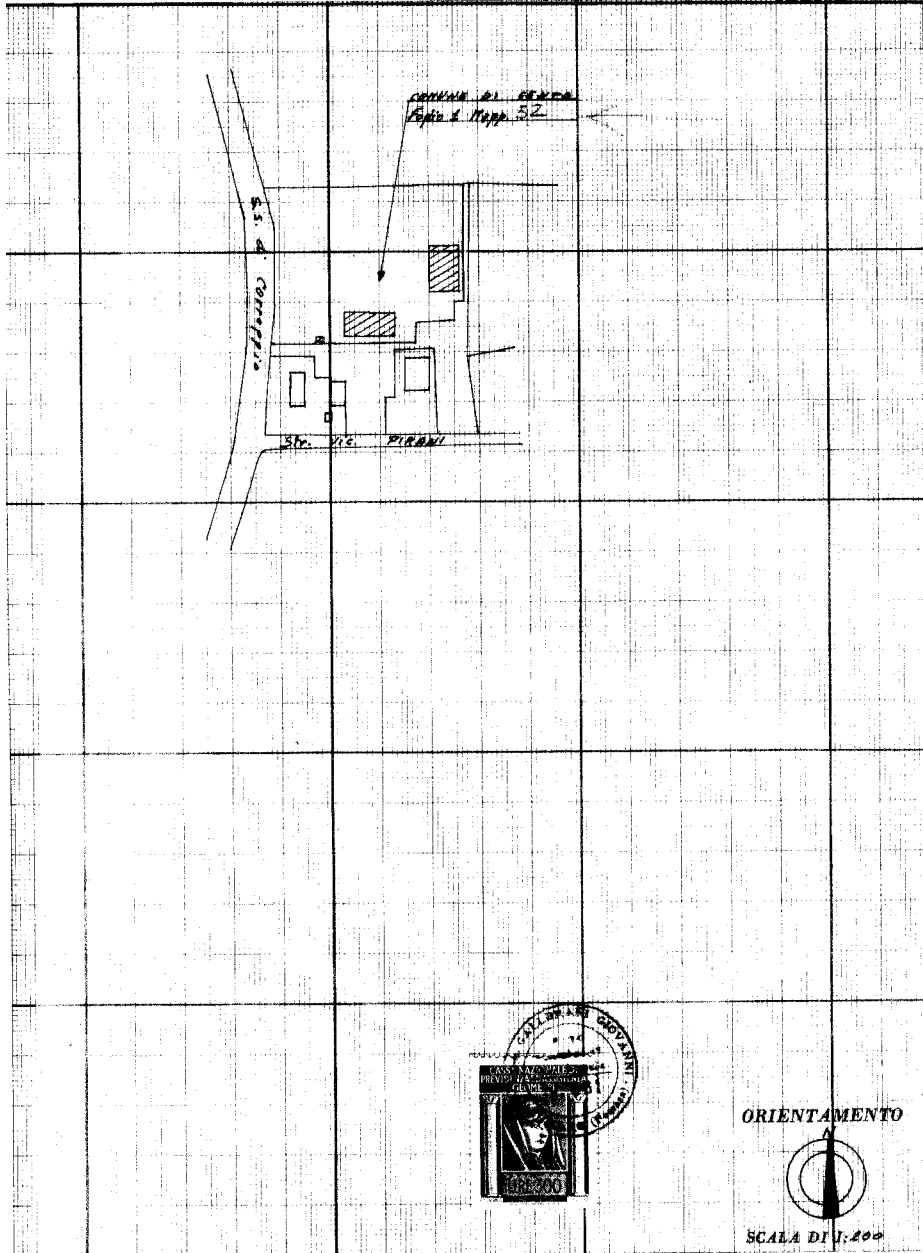

ORIENTAMENTO



SCALA DI 1:200

RISERVATO PER LE ANNOTAZIONI D'UFFICIO

25/



Compilata dal GEOMETRA
(Titolo, nome e cognome del tecnico)
GALLERANI GIOVANNI

Iscritto all'Albo dei GEOMETRI
della Provincia di FERRARA

DATA 19/1/76

Firma:

Ultima planimetria in atti