

LOTTO 3

ALLEGATO

ESEC. 277/18

- Planimetrie catastali.



Agenzia del Territorio
CATASTO FABBRICATI
Ufficio Provinciale di
Ferrara

Dichiarazione protocollo n. 000096546 del 10/05/2002	
Planimetria di u.i.u. in Comune di Ro Ferrarese	
Via Provinciale	civ. 43
Identificativi Catastali:	Compilata da: Ballo Gian Pietro
Sezione:	Iscritto all'albo: Geometri
Foglio: 21	Prov. Ferrara
Particella: 69	N. 1745
Subalterno: 3	

Scheda n. 1 Scala 1:200

PIANO TERRA

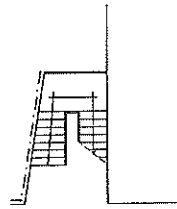

CORTE COMUNE

PIANO PRIMO

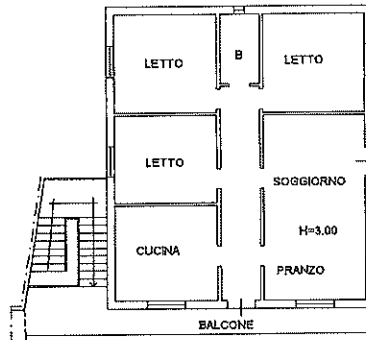

ipjur 01

Catasto dei Fabbricati - Situazione al 06/03/2019 - Comune di RO FERRARESE (H360) - < Foglio: 21 - Particella: 69 - Subalterno: 3 >

06/03/2019