

MINISTERO DELLE FINANZE
DIREZIONE GENERALE DEL CATASTO E DEI SERVIZI TECNICI ERARIALI
NUOVO CATASTO EDILIZIO URBANO
(Decreto del Presidente della Repubblica n. 400 del 28/12/1988)
 Pianimetria dell'immobile situate nel Comune di **MESOLA** Via Mazzini 12
 Ditta Società "BIBLOS COMPANY" s.r.l. con Sede in Massenzatica di Mesola.
 Allegata alla dichiarazione presentata all'Ufficio Tecnico Erariale di FERRARA

Scheda n. MV 273

ALL. A MOD. 44

Comune Di Mesola
 Planimetria 1:1000
 Fg.n.9 m.n.154 Parte

ORIENTAMENTO
 SCALA DI L. 200

SPAZIO RISERVATO PER LE ANNOTAZIONI D'UFFICIO	
DATA PROT. N°	
DATI IDENTIFICATIVI FOGLIO 9 MAPPALE 154 SUB 5	

Compilata dal Geometra
ROMANO VECCHI
 Iscritto all'Albo de Geometri
 della Provincia di Ferrara
 DATA 28.12.1988
 Firma: *Romano Vecchi*

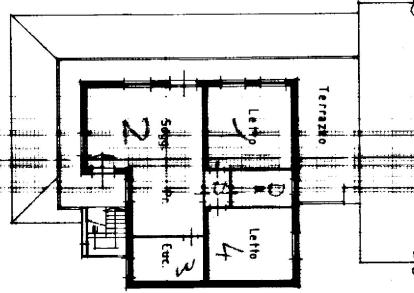
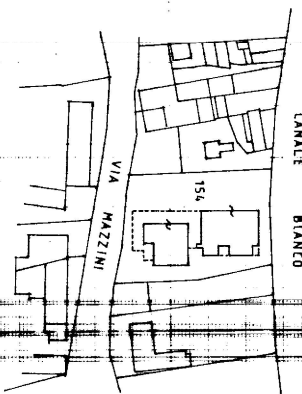
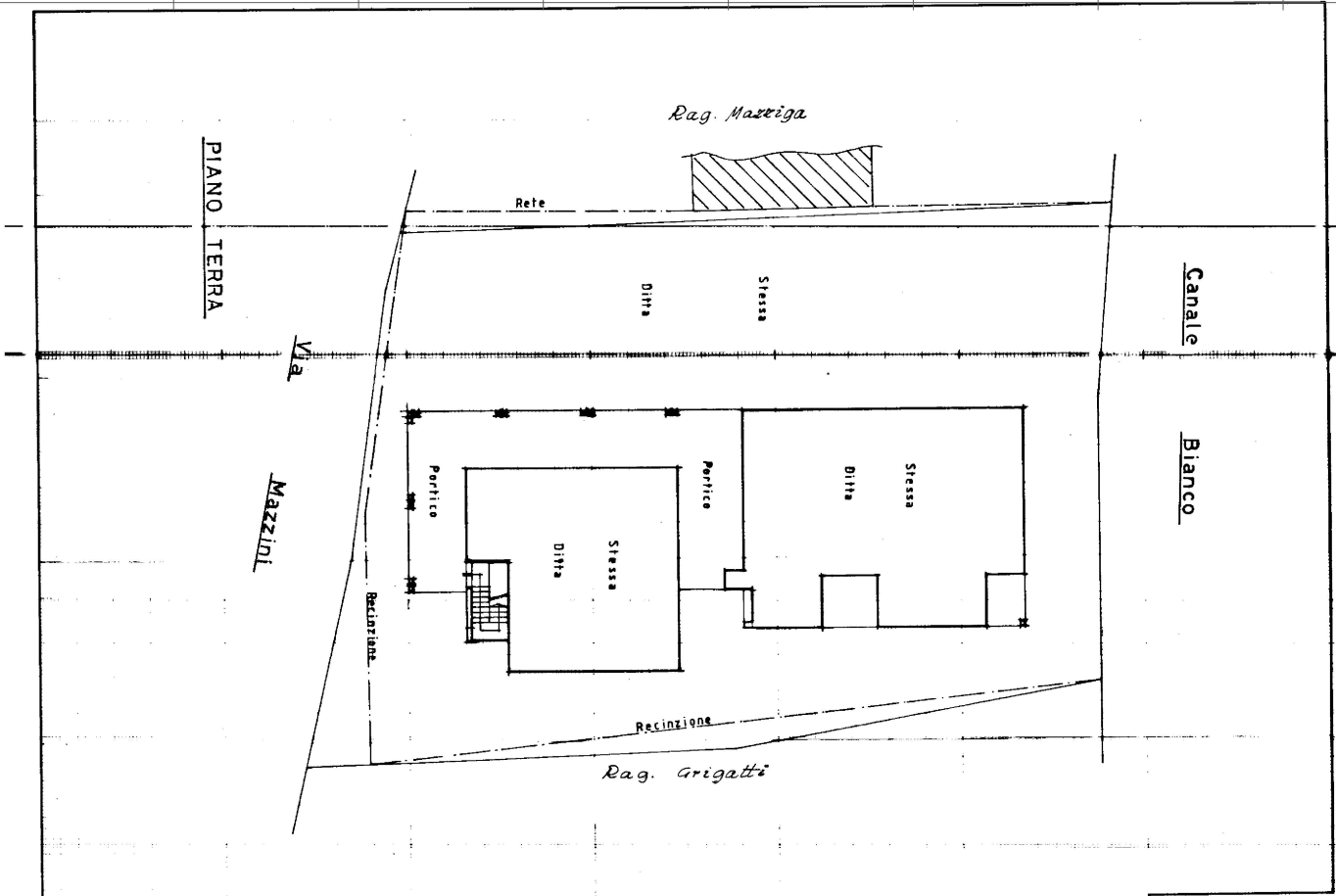

MINISTERO DELLE FINANZE
DIREZIONE GENERALE DEL CATASTO E DEI SERVIZI TECNICI ERARIALI
NUOVO CATASTO EDILIZIO URBANO
(D. DECRETO-LEGGE 23 APRILE 1983, N. 150)
 Pianimetria dell'immobile situate nel Comune di **MESOLA** Via Mazzini 12
 Ditta Società: "BIBLOS COMPANY" s.r.l. Cdn. Sede in Massenzatico DI Mesola
 Allegata alla dichiarazione presentata all'Ufficio Tecnico Direzionale di FERRARA

Scheda n. **MV 294**
 ALL. MOD. 44
 Lire 350

Comune Di Mesola
 Planimetria 1:1.000.
 Fg. n.9 mn. 154 Parte
 ORIENTAMENTO
 SCALA DI 1:200

SPAZIO RISERVATO PER LE ANNOTAZIONI D'UFFICIO
 DATA PROT. N°
 DATI IDENTIFICATIVI
 Foglio MAPPA n. SU B. 9 154 6

Compilata dal Geometra
ROMANO VECCHI
 Iscritto all'Albo de Geometri
 della Provincia di Ferrara
 data 28.12.1988
 Firmato: *Romano Vecchi*