

MODULARIO
F. - Cat. S. T. 315



MINISTERO DELLE FINANZE
DIREZIONE GENERALE DEL CATASTO E DEI SERVIZI TECNICI ERARIALI
NUOVO CATASTO EDILIZIO URBANO

MOD. B (Nuovo Catasto Edilizio Urbano)

Lire
15

Planimetria dell'immobile situato nel Comune di **COMACCHIO**

Via Tintoretto L. 100 di S. 100

Ditta

Allegata alla dichiarazione presentata all'Ufficio Tecnico Erariale di **FERARA**

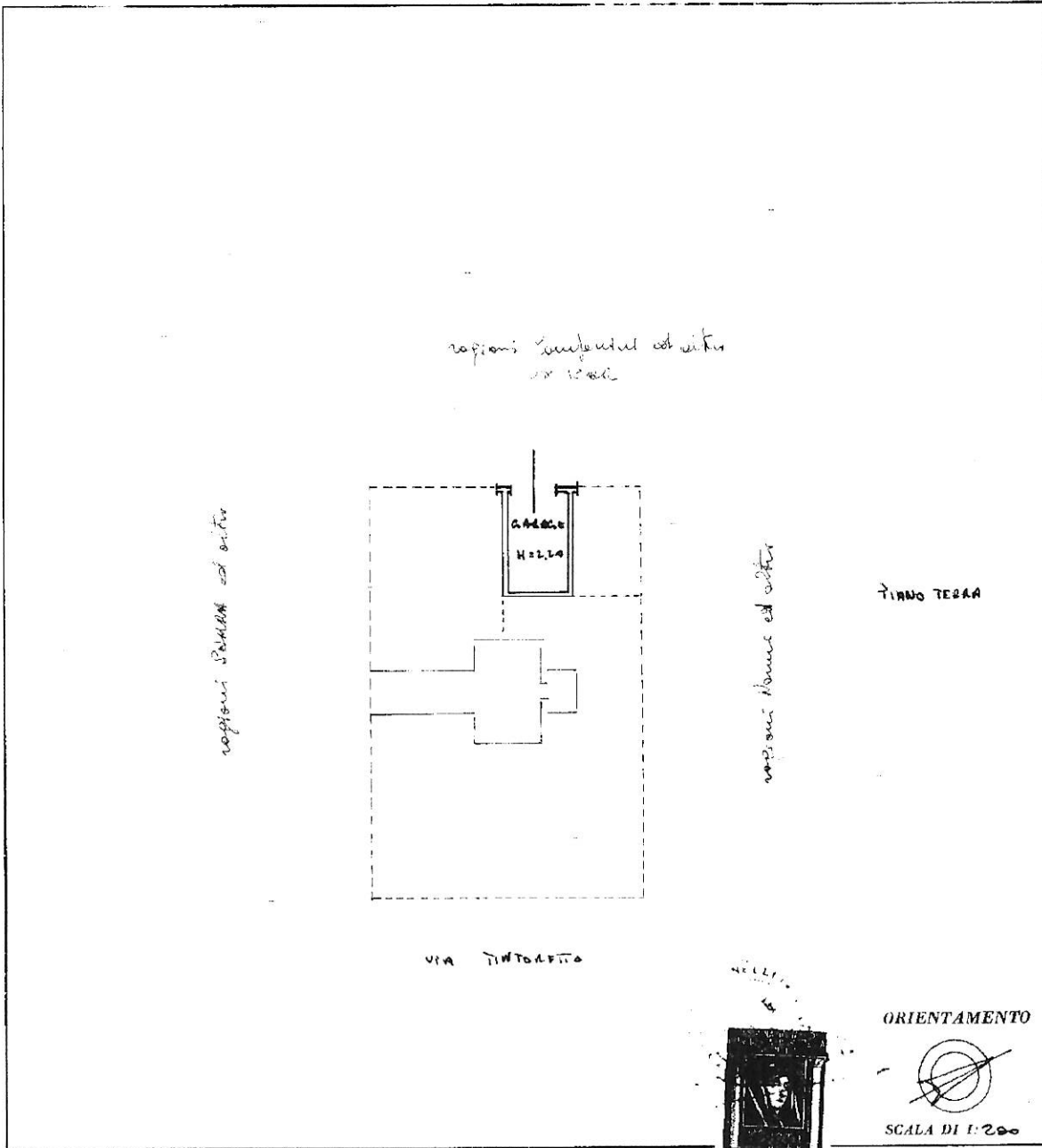

SPAZIO RISERVATO PER LE ANNOTAZIONI D'UFFICIO

DATA	3/4/73
PROT. N.	

Compilata dal **geom. Giuseppe Orsucci**
(Titolo, nome, ragione d'ufficio)

Iscritto all'Albo dei geometri della Provincia di Ferrara

DATA 26 **set** 1973

Firma: *Giuseppe Orsucci*

urban01

Catasto dei Fabbricati - Situazione al 28/06/2023 - Comune di COMACCHIO(C912) - < Foglio 80 - Particella 168 - Subaltemo 23 >
VIA TINTORETTO Piano I



MINISTERO DELLE FINANZE
DIREZIONE GENERALE DEL CATASTO E DEI SERVIZI TECNICI ERARIALI
NUOVO CATASTO EDILIZIO URBANO

Lire
150

(R. DECRETO-LEGGE 13 APRILE 1999, N. 452)

Planimetria dell'immobile situato nel Comune di COMACCHIO Via TINTORETTO, 54 - LIDO SPIGA
Ditta [REDACTED]
Allegata alla dichiarazione presentata all'Ufficio Tecnico Erariale di FERRARA

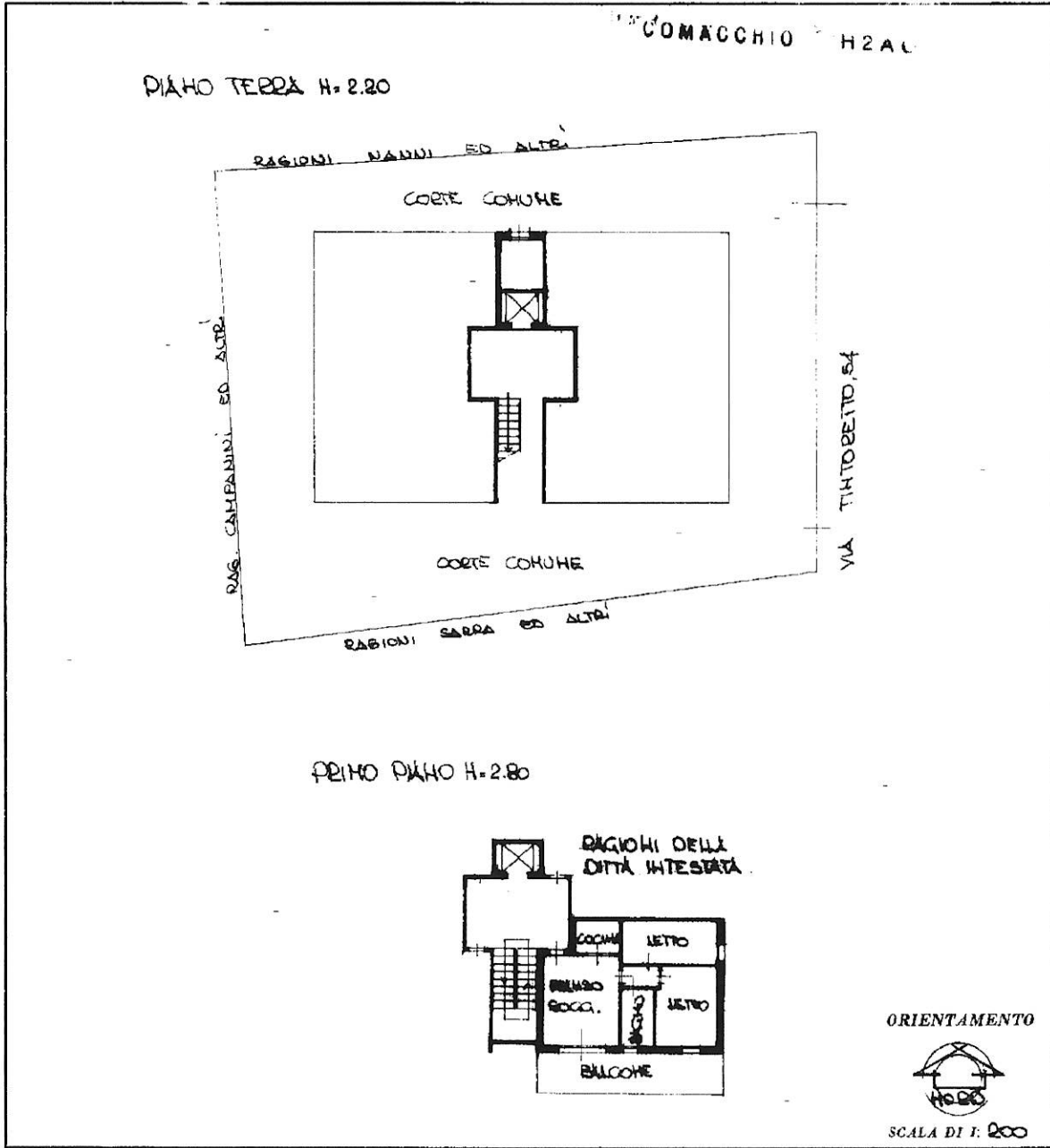

SPAZIO RISERVATO PER LE ANNOTAZIONI D'UFFICIO

DATA

PROT. N°

80 168 3

Compilata dal GEOM. FRANCO MARI
(Titolo, nome e cognome del tecnico)

Iscritto all'Albo dei GEOMETRI
della Provincia di FERRARA

DATA 6.8.1986

Firma: [Signature]