

N=34600

E=12100

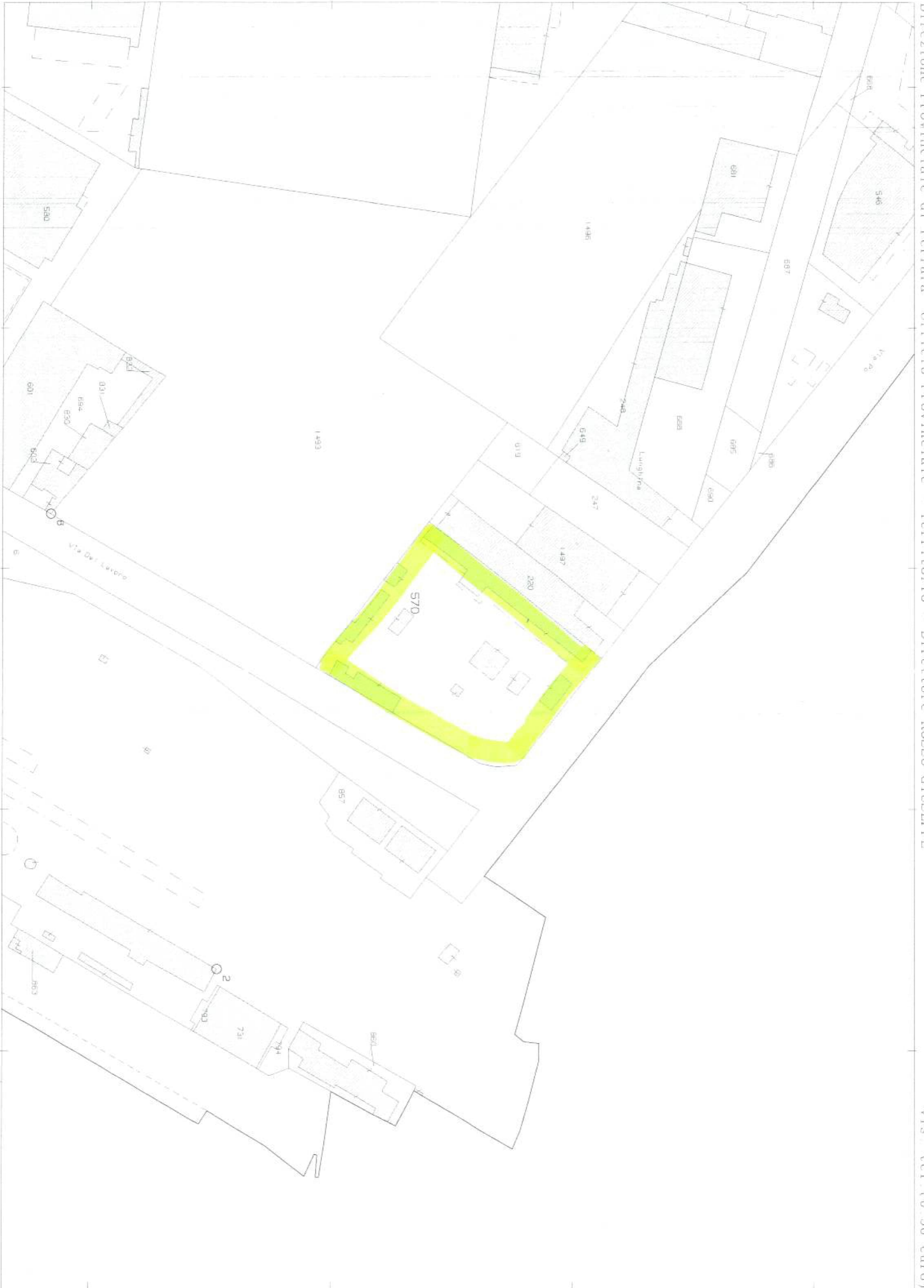

1 Particella: 570

MINISTERO DELLE FINANZE
DIREZIONE GENERALE DEL CATASTO E DEI SERVIZI TECNICI ERARIALI
NUOVO CATASTO EDILIZIO URBANO
(R. DECRETO-LEGGE 11 APRILE 1976, N. 452)

Mod. A (Nuovo Catasto Edilizio Urbano)

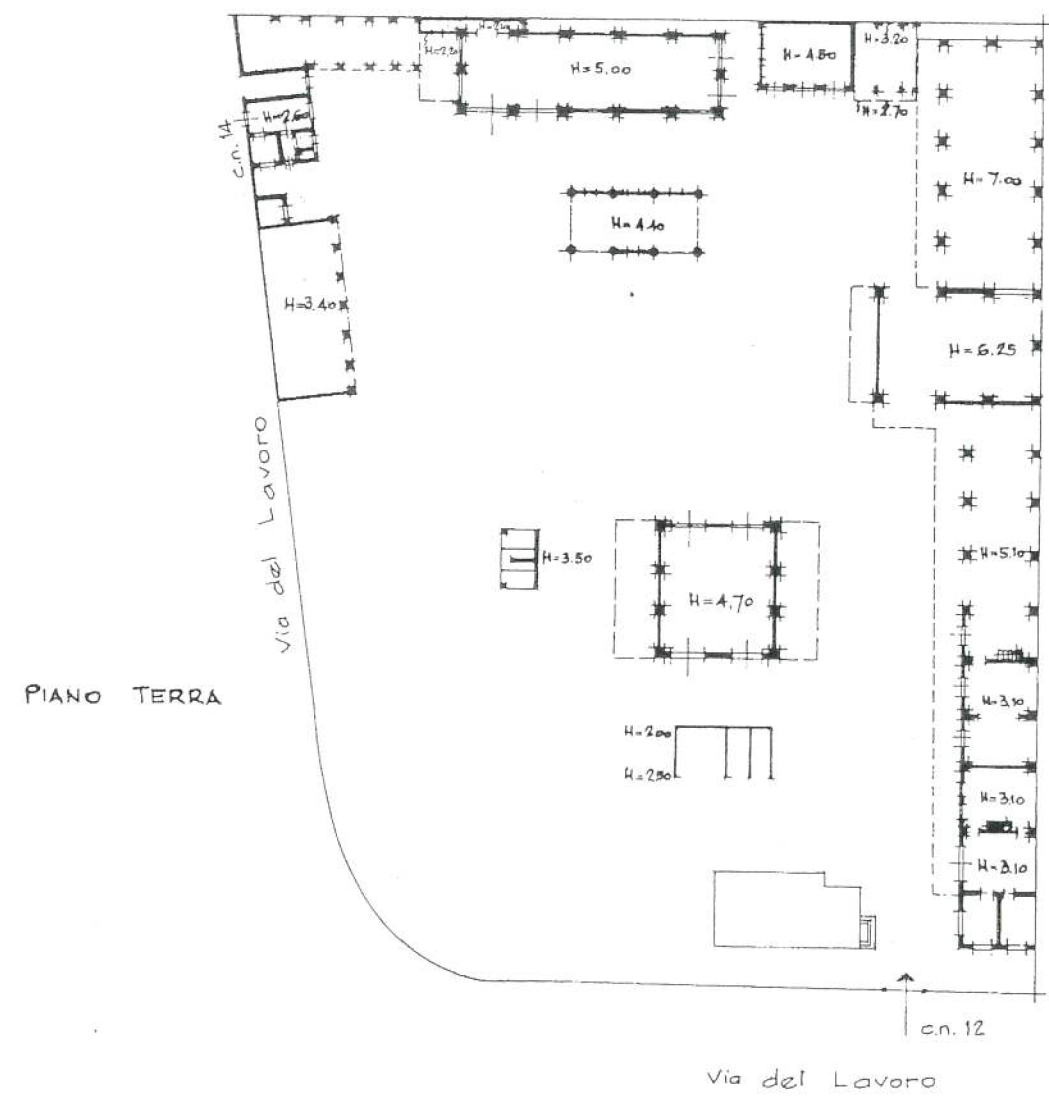

PIANO TERRA

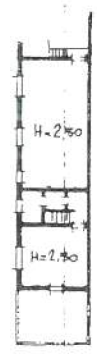

PIANO PRIMO

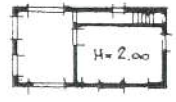

PIANO SEMINTERRATO

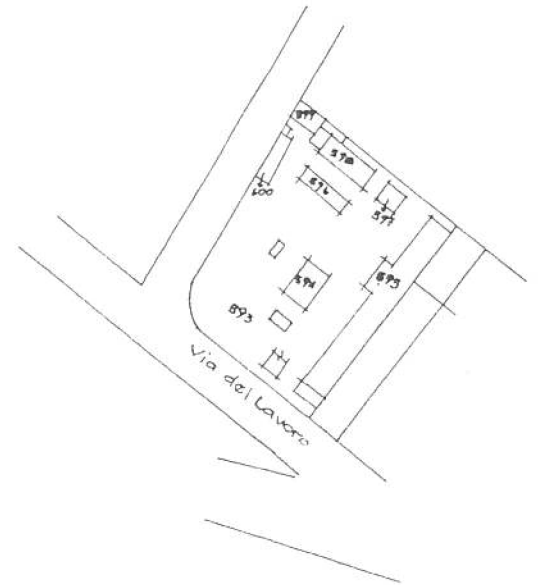

PLANIMETRIA Sc. 1:2000

ORIENTAMENTO

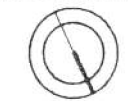

SCALA DI 1:500

SPAZIO RISERVATO PER LE ANNOTAZIONI D'UFFICIO	
DATA PROT. N.º	FOGLIO 135 MAPP.

Compilato dal GEOMETRA
(Titolo, nome e cognome del tecnico)
GIANFRANCO FERRARI
Iscritto all'Albo dei GEOMETRI
della Provincia di FERRARA
DATA 30.6.87
[Signature]

Il/la planimetria in atti

MODULARIO
F. - Cat. S. T. - 315



MINISTERO DELLE FINANZE

DIREZIONE GENERALE DEL CATASTO E DEI SERVIZI TECNICI ERARIALI

NUOVO CATASTO EDILIZIO URBANO

Mod. B (Nuovo Catasto Edilizio Urbano)

Lire
20

Pian
Ditt
Alle

20 14 a

SCHEDA 0/1154243

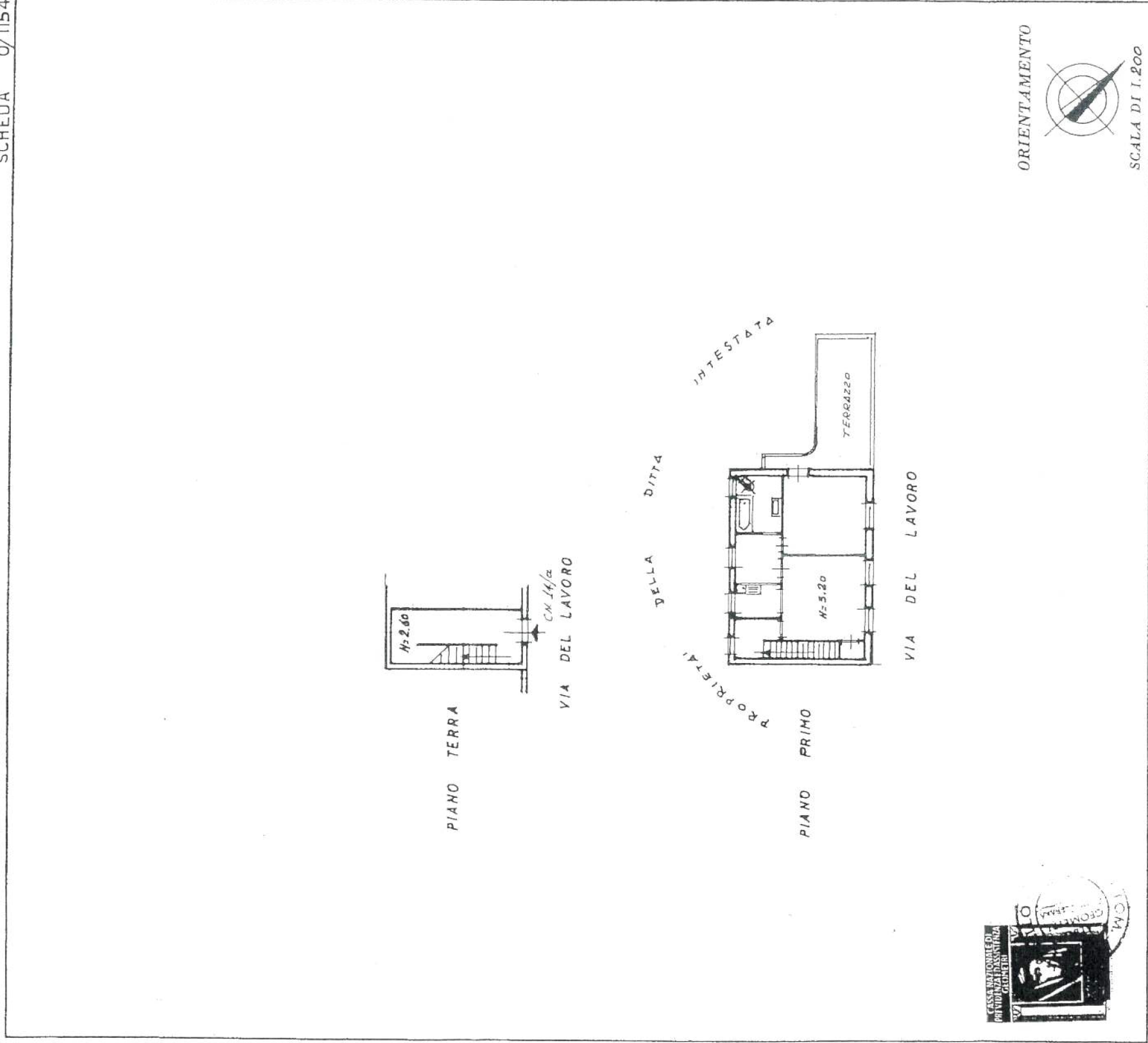

SPAZIO RISERVATO PER LE ANNOTAZIONI D'UFFICIO

DATA
PROT. N°

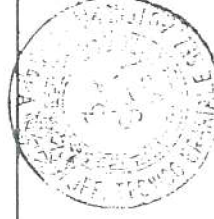

Compilata dal Geom. NELLO ASTOLFI
(Titolo, nome e cognome del tecnico)

Iscritto all'Albo de GEOMETRI
della Provincia di FERRARA

DATA 8-8-1967

Firma: *Nello Astolfi*

Ultima planimetria in atti

Data presentazione: 03/09/1967 - Data: 09/05/2024 - n. T30622 - Richiedente: NGLLCU64D17D548T

Formato di acquisizione: A3(297x420) - Formato stampa richiesto: A4(210x297)



MINISTERO DELLE FINANZE
DIREZIONE GENERALE DEL CATASTO E DEI SERVIZI TECNICI ERARIALI
NUOVO CATASTO EDILIZIO URBANO

Mod. A (Nuovo Catasto Edilizio Urbano)

Lire 200

(R. DECRETO-LEGGE 13 APRILE 1998, N. 81)

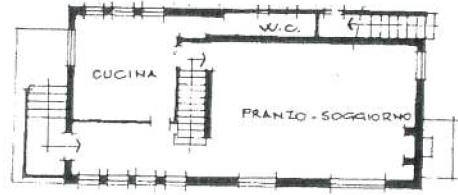

PIANO TERRA
H = 3,00

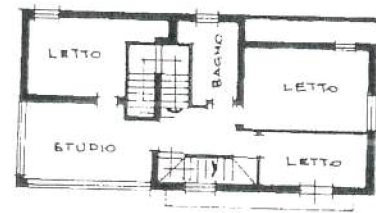

PIANO PRIMO
H = 3,00



PIANO SECONDO
H = 3,00

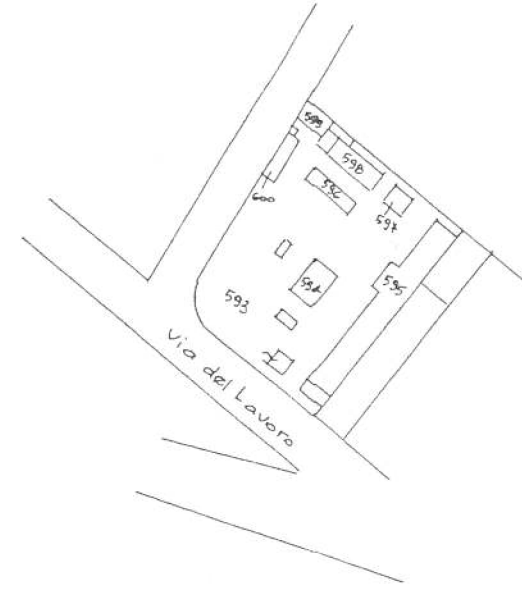

PLANIMETRIA Sc. 1:2000

ORIENTAMENTO



SCALA DI 1:200

SPAZIO RISERVATO PER LE ANNOTAZIONI D'UFFICIO

DATA
PROT. N°

DATI IDENTIFICATIVI		
FOLGIO	PARTELLA	SUBALTERNO
135	593	2

Compilata dal **GEOMETRA GIANFRANCO FERRARI**

Iscritto all'Albo dei **GEOMETRI** della Provincia di **FERRARA**

D. IT. 1 **30/6.84**

Firma: *Gianfranco Ferrari*