

N-403000



E=5400

1 Particella: 491

Comune: (FE) COPPARO  
Foglio: 83  
Dimensione originale: 1:1000  
Scala originale: 1:1000  
2-Apr-2024 11:34:26  
Dimensione cornice: 267.000 x 189.000 met&#228;tr&#228;collo pratica T112695/2024



DIREZIONE GENERALE DEL CATASTO E DEI SERVIZI TECNICI ERARIALI

NUOVO CATASTO EDILIZIO URBANO

(R. DECRETO-LEGGE 13 APRILE 1939, N. 652)

Planimetria dell'immobile situato nel Comune di Copparo Via M. Carletti c. n. 1

Ditta Istituto Autonomo per le case popolari della Provincia di Ferrara

Allegata alla dichiarazione presentata all'Ufficio (\*) Tecnico Erariale di Ferrara

(\*) Tecnico Erariale o del Comune

Piano cantinato

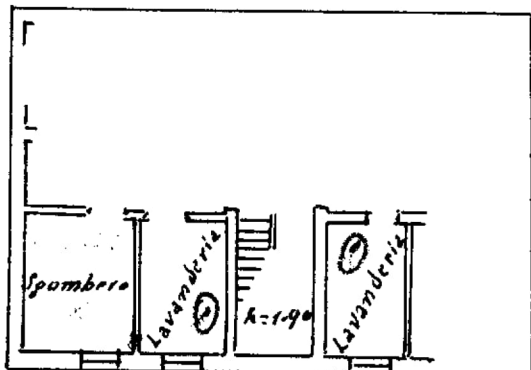

Piano Rialzato

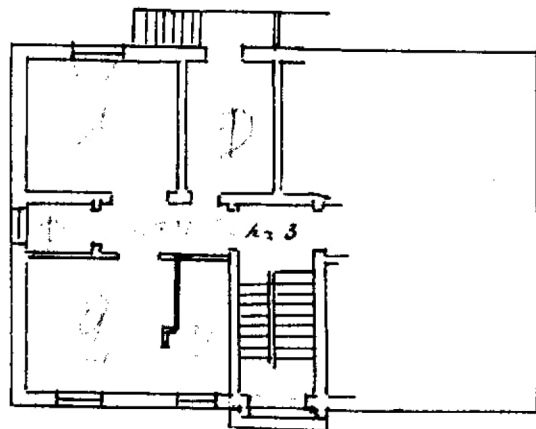

ORIENTAMENTO



SCALA DI 1:200

SPAZIO RISERVATO PER LE ANNOTAZIONI D'UFFICIO

DATA  
PROT. N°

*7/2*

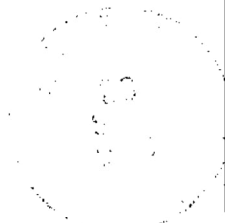

Compilata dall' Ing. Gandini Giorgio  
(Titolo, nome e cognome del tecnico)

Iscritto all'Albo de gli Ingegneri  
della Provincia di Ferrara

DATA Aprile 1958

Firma: *[Signature]*

ISTITUTO POLIGRAFICO DELLO STATO

PLANIMETRIA DIMOSTRATIVA

Stato Attuale—Immobilabile ad uso Garage – sito in Via M.Carletti n.11, Copparo (FE)

Fg. 83 Mapp. 731 Sub. 3



Pianta Piano Terra

Scala 1:200

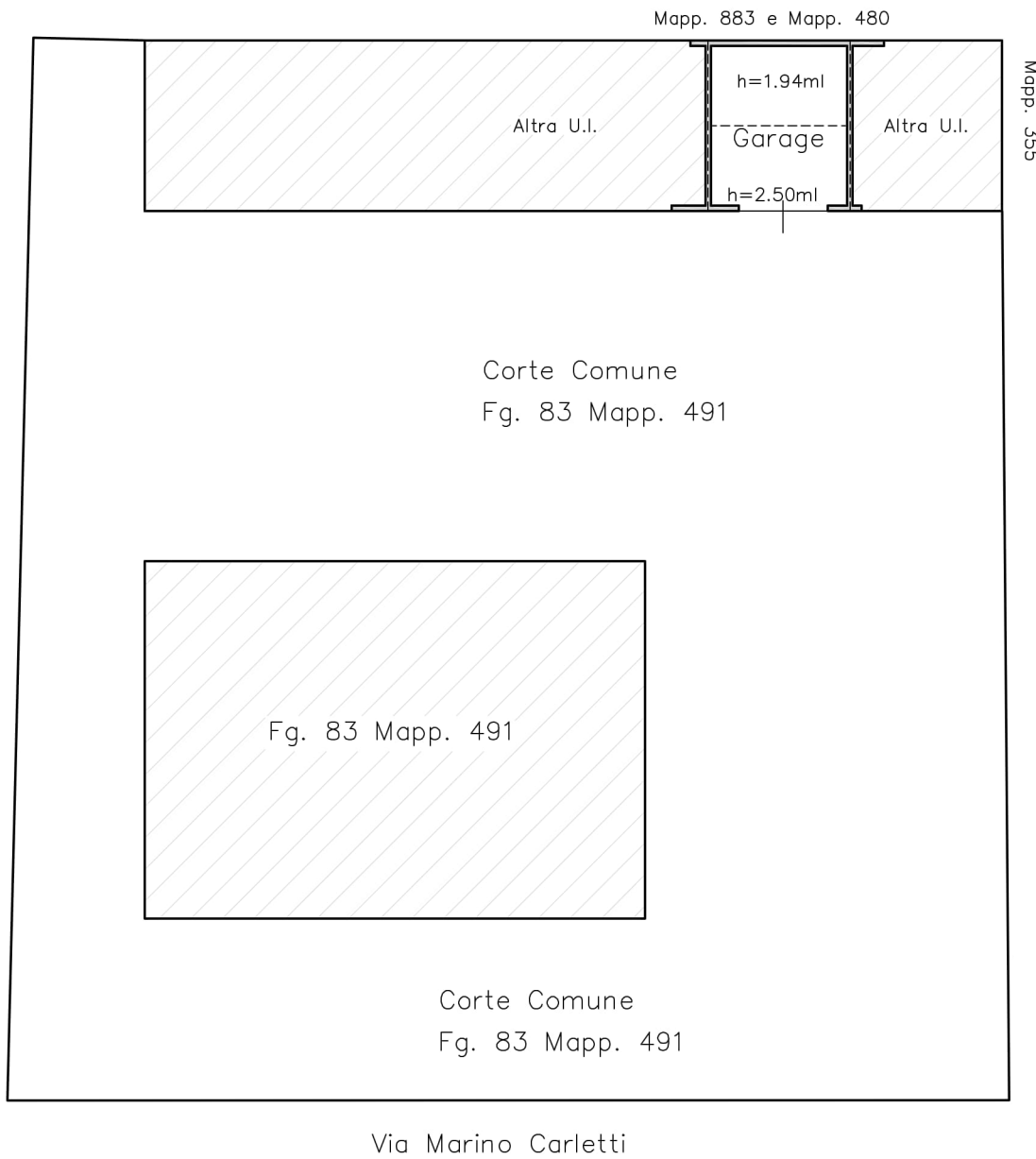

Soppalco

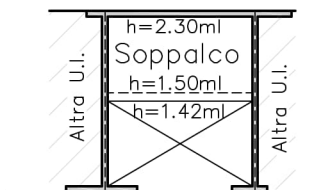

Geom. Bertazzini Andrea