

**Agenzia del Territorio
CATASTO FABBRICATI
Ufficio Provinciale di
Ferrara**

Dichiarazione protocollo n. FE0013451 del 02/02/2007

Planimetria di u.i.u. in Comune di Comacchio

Strada Portorose

civ. 5

Identificativi Catastali:

Sezione:

Foglio: 64

Particella: 279

Subalterno: 1

Compilata da:

Botti Marco

Iscritto all'albo:

Geometri

Prov. Ferrara

N. 1701

Scheda n. 1

Scala 1:200

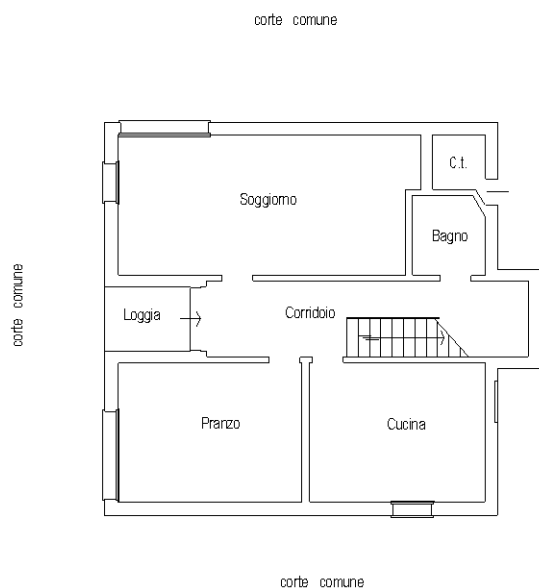

PIANO TERRA
h. 2.93

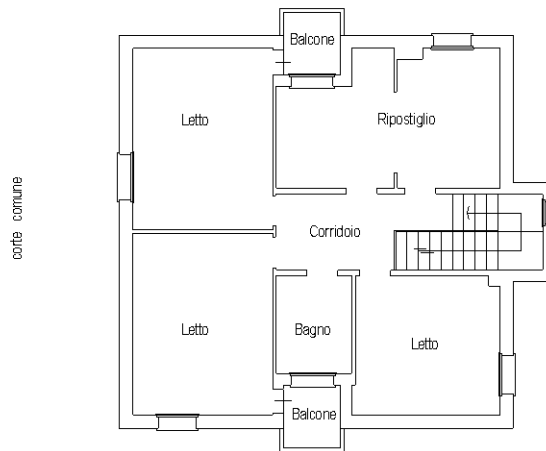

PIANO PRIMO
h. 2.93



Catasto dei Fabbricati - Situazione al 07/03/2024 - Comune di COMACCHIO(C912) - < Foglio 64 - Particella 279 - Subalterno 1 >
STRADA PORTOROSE n. 1 Piano T-1

Ultima planimetria in atti

**Agenzia del Territorio
CATASTO FABBRICATI
Ufficio Provinciale di
Ferrara**

Dichiarazione protocollo n. FE0013451 del 02/02/2007

Planimetria di u.i.u. in Comune di Comacchio

Strada Portorose

civ. 5

Identificativi Catastali:

Sezione:

Foglio: 64

Particella: 279

Subalterno: 2

Compilata da:

Botti Marco

Iscritto all'albo:

Geometri

Prov. Ferrara

N. 1701

Scheda n. 1

Scala 1:200

corfe comune

corfe comune

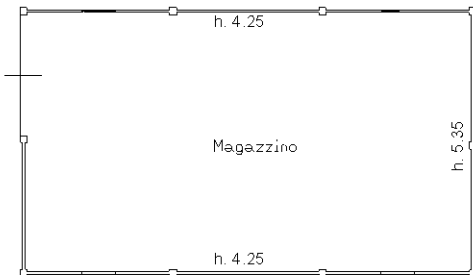

corfe comune

corfe comune

Piano Terra



Catasto dei Fabbricati - Situazione al 07/03/2024 - Comune di COMACCHIO(C912) - < Foglio 64 - Particella 279 - Subalterno 2 >
STRADA PORTOROSE n. 1 Piano T

Ultima planimetria in atti