

**Agenzia delle Entrate
CATASTO FABBRICATI
Ufficio Provinciale di
Ferrara**

ELABORATO PLANIMETRICO	
Compilato da: Pedrazzi Mattia	
Iscritto all'albo: Geometri	
Prov. Ferrara	N. 2392

Comune di Ferrara	Protocollo n. FE0029281 del 12/07/2021
Sezione: Foglio: 238 Particella: 107	Tipo Mappale n. del
Dimostrazione grafica dei subalterni Scala 1 : 500	

PIANO TERRA

PIANO PRIMO

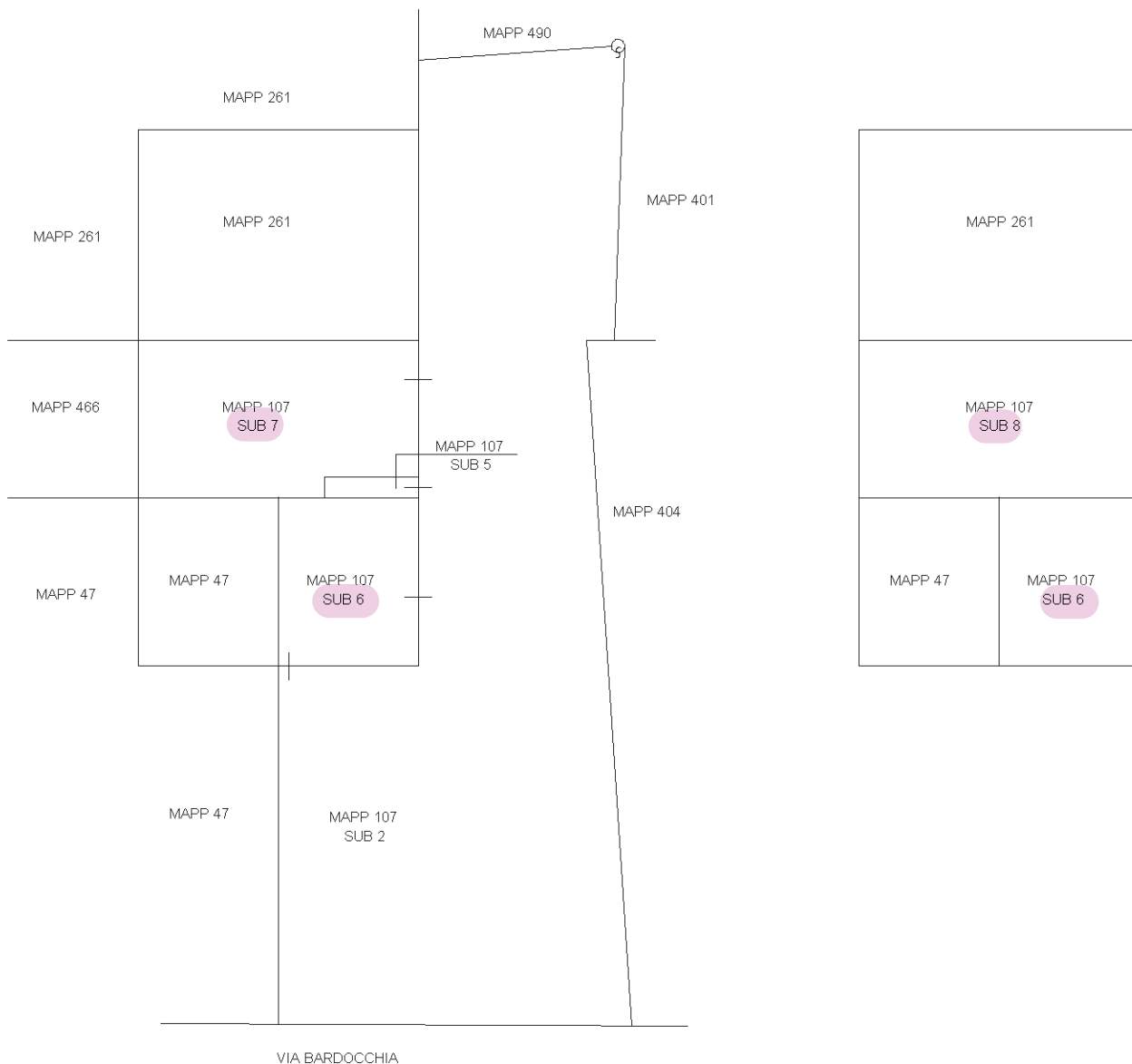

Elaborato Planimetrico - Catasto dei Fabbricati - Situazione al 18/03/2024 - Comune di FERRARA(D548) - < Foglio 238 Particella 107 >

Ultima planimetria in atti

Agenzia delle Entrate
CATASTO FABBRICATI
 Ufficio provinciale di
 Ferrara

Dichiarazione protocollo n. FE0029280 del 12/07/2021
 Comune di Ferrara
 Via Bardocchia

Identificativi Catastali:
 Sezione: 238
 Foglio: 107
 Particella: 107
 Subalterno: 6

Compilata da:
 Pedrazzi Mattia
 Iscritto all'albo:
 Geometri
 Prov. Ferrara
 N. 2392

Scala 1:100

Ultima planimetria in atti

Data: 18/03/2024 n. T2315 - Richiedente: ZNRVLR74S24D548N

Totale schede: 1 Formato di acquisizione: A3(297x420) - Formato stampa richiesto: A3(297x420)

PIANO TERRA

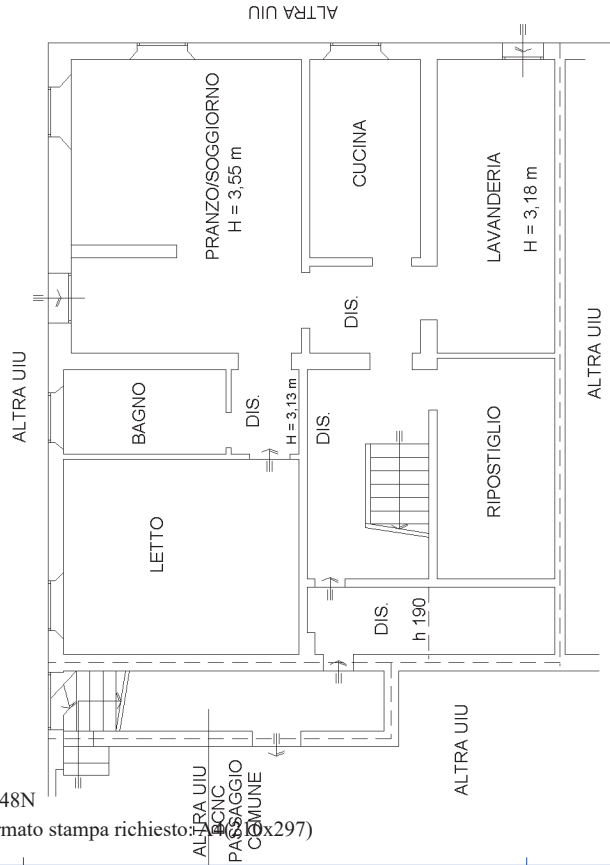

PIANO PRIMO

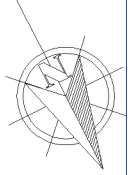
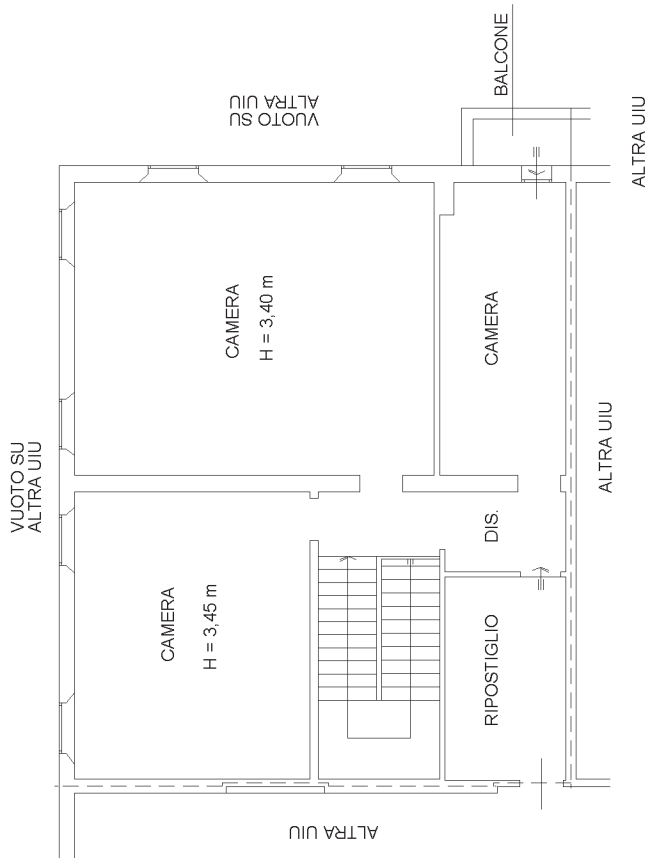

Agenzia delle Entrate
CATASTO FABBRICATI
Ufficio provinciale di
Ferrara

Dichiarazione protocollo n. FE0029281 del 12/07/2021
Comune di Ferrara
Via Bardocchia

civ. 21

Identificativi Catastali:
Sezione: 238
Foglio: 107
Particella: 107
Subalterno: 7

Compilata da:
Pedrazzi Mattia
Iscritto all'albo:
Geometri
Prov. Ferrara
N. 2392

Scala 1:100

Planimetria
Schada 1

Ultima planimetria in atti

Data: 18/03/2024 n. T2318 - Richiedente: ZNRVLR74S24D548N

Totale schede: 1 Formato di acquisizione: A3(297x420) - Formato stampa richiesto: A4(210x297)

PIANO TERRA

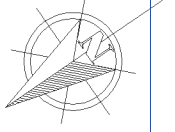
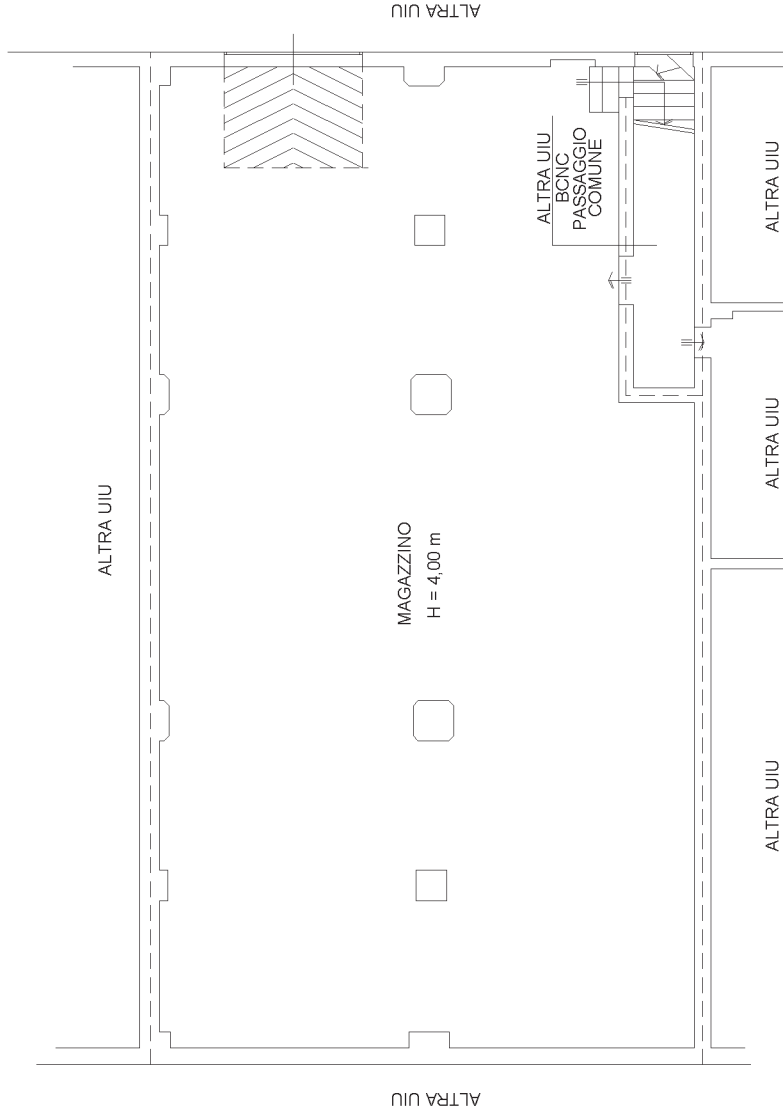

Agenzia delle Entrate
CATASTO FABBRICATI
Ufficio provinciale di
Ferrara

Dichiarazione protocollo n. FE0029281 del 12/07/2021
Comune di Ferrara
Via Bardocchia

civ. 21

Identificativi Catastali:
Sezione: 238
Foglio: 107
Particella: 107
Subalterno: 8

Compilata da:
Pedrazzi Mattia
Iscritto all'albo:
Geometri
Prov. Ferrara
N. 2392

Scala 1:100

Ultima planimetria in atti

Data: 18/03/2024 n. T2319 - Richiedente: ZNRVLR74S24D548N

Totale schede: 1 Formato di acquisizione: A3(297x420) - Formato stampa richiesto: A4(210x297)

PIANO PRIMO

