

**Agenzia delle Entrate
CATASTO FABBRICATI
Ufficio Provinciale di
Ferrara**

Dichiarazione protocollo n. FE0079945 del 13/06/2014

Planimetria di u.i.u. in Comune di **Ferrara**

Via Copparo



Identificativi Catastali:

Sezione:

Foglio: **117**

Particella: **554**

Subalterno: **51**

Compilata da:
Ghelfi Giacomo

Iscritto all'albo:
Geometri

Prov. **Ferrara**

N. **2307**

Scheda n. **1**

Scala **1:200**

PIANO TERRA

mapp. 542

ORIENTAMENTO

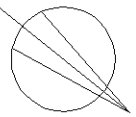

NORD

sub. 51
corte esclusiva

sub. 38

sub. 35

sub. 51
asilo nido

sub. 38

sub. 36

sub. 36

sub. 39

sub. 48

Ultima planimetria in atti

Agenzia delle Entrate
CATASTO FABBRICATI
Ufficio provinciale di
Ferrara

Dichiarazione protocollo n. FE0079945 del 13/06/2014
Planimetria di u.i.u. in Comune di **Ferrara**
Via Copparo

civ.

Identificativi Catastali:
Sezione: **117**
Foglio: **554**
Particella: **51**
Subalterno: **51**

Compilata da:
Gheffi Giacomo
Iscritto all'albo:
Geometri
Prov. **Ferrara**
N. **2307**

Scala 1: 100

Scheda

Ultima planimetria in atti

Data: 27/02/2024 - n. T229333 - Richiedente: VCNMRC70L01D548K

Totale schede: 2 - Formato di acquisizione: A3(297x420) - Formato stampa richiesto: A4(210x297)

PIANO TERRA

h 2.75

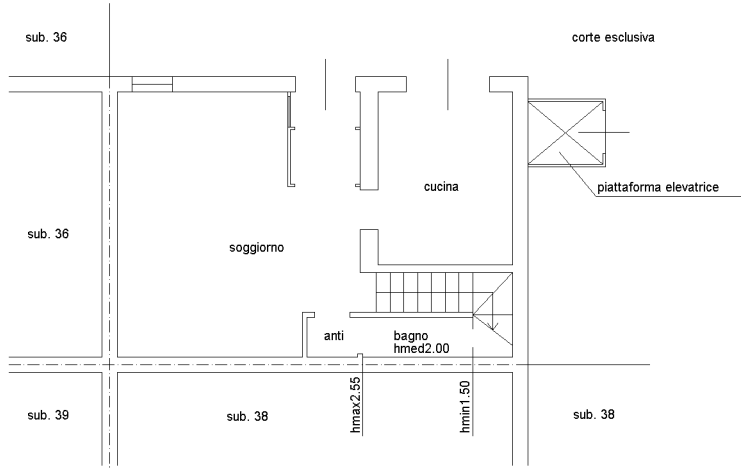

PIANO PRIMO

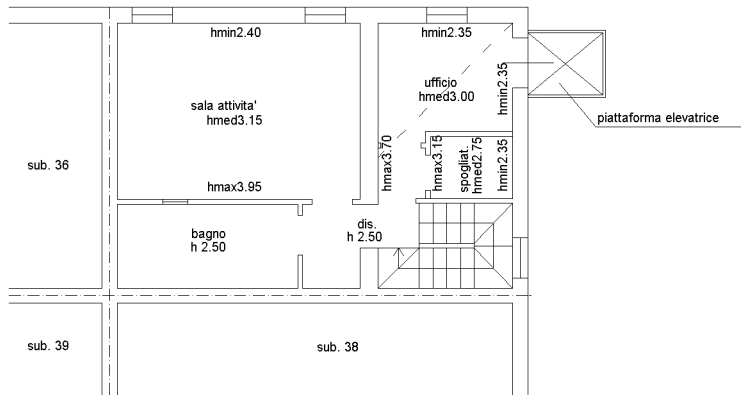

PIANO SECONDO

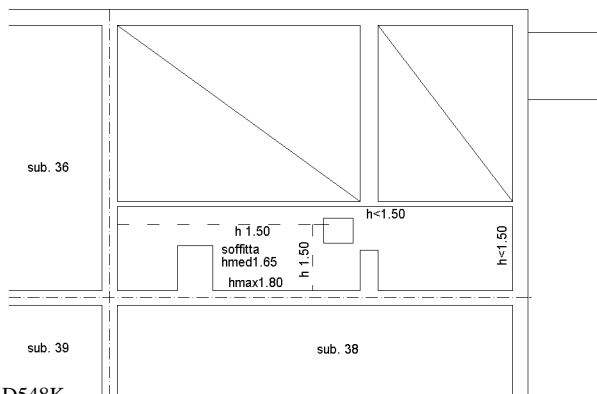

ORIENTAMENTO



NORD

in.01

Catasto dei Fabbricati - Situazione al 27/02/2024 - Comune di FERRARA(D548) - < Foglio 117 - Particella 554 - Subalterno 51 >

VIA COPPARO n. 188 Interno 4 Piano T-1 - 2