

Agenzia delle Entrate
CATASTO FABBRICATI
Ufficio provinciale di
Ferrara

Dichiarazione protocollo n. FE0036724 del 13/08/2020
Comune di Argenta
Via Provinciale (consandolo)

civ. SNC

Identificativi Catastali:
Sezione: 58
Foglio: 58
Particella: 239
Subalterno: 5

Compilata da:
Coletti Emanuele
Iscritto all'albo:
Dottori Agronomi E Forestali
Prov. Ferrara
N.190

Scala 1: 200

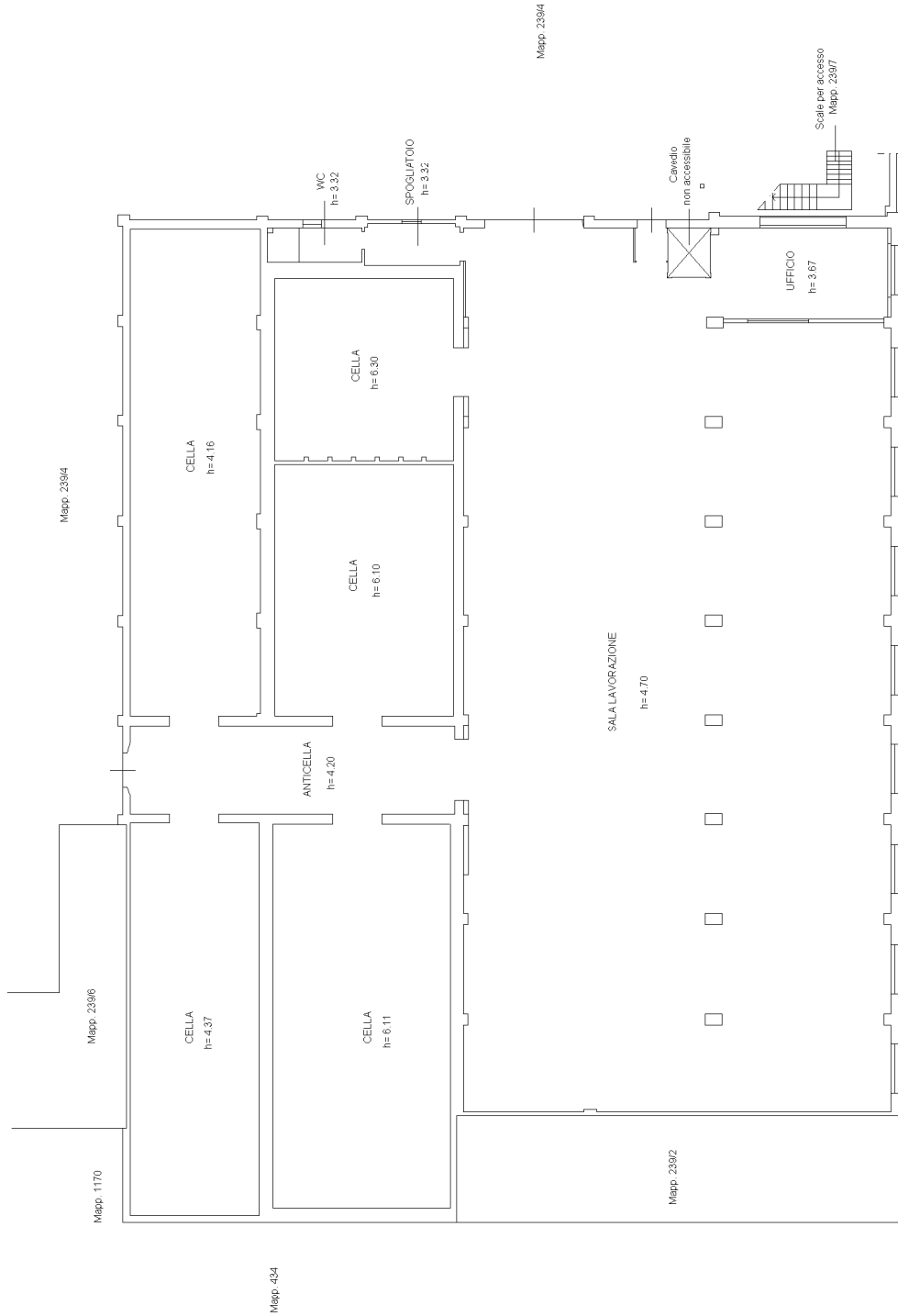

PIANTA PIANO TERRA

Agenzia delle Entrate
CATASTO FABBRICATI
Ufficio provinciale di
Ferrara

Dichiarazione protocollo n. FE0036725 del 13/08/2020
Comune di Argenta
Via Provinciale (consandolo)

civ. SNC

Identificativi Catastali:
Sezione: 58
Foglio: 58
Particella: 239
Subalterno: 7

Compilata da:
Coletti Emanuele
Iscritto all'albo:
Dottori Agronomi E Forestali
Prov. Ferrara
N.190

Geometria
n. 1
Scala 1: 200

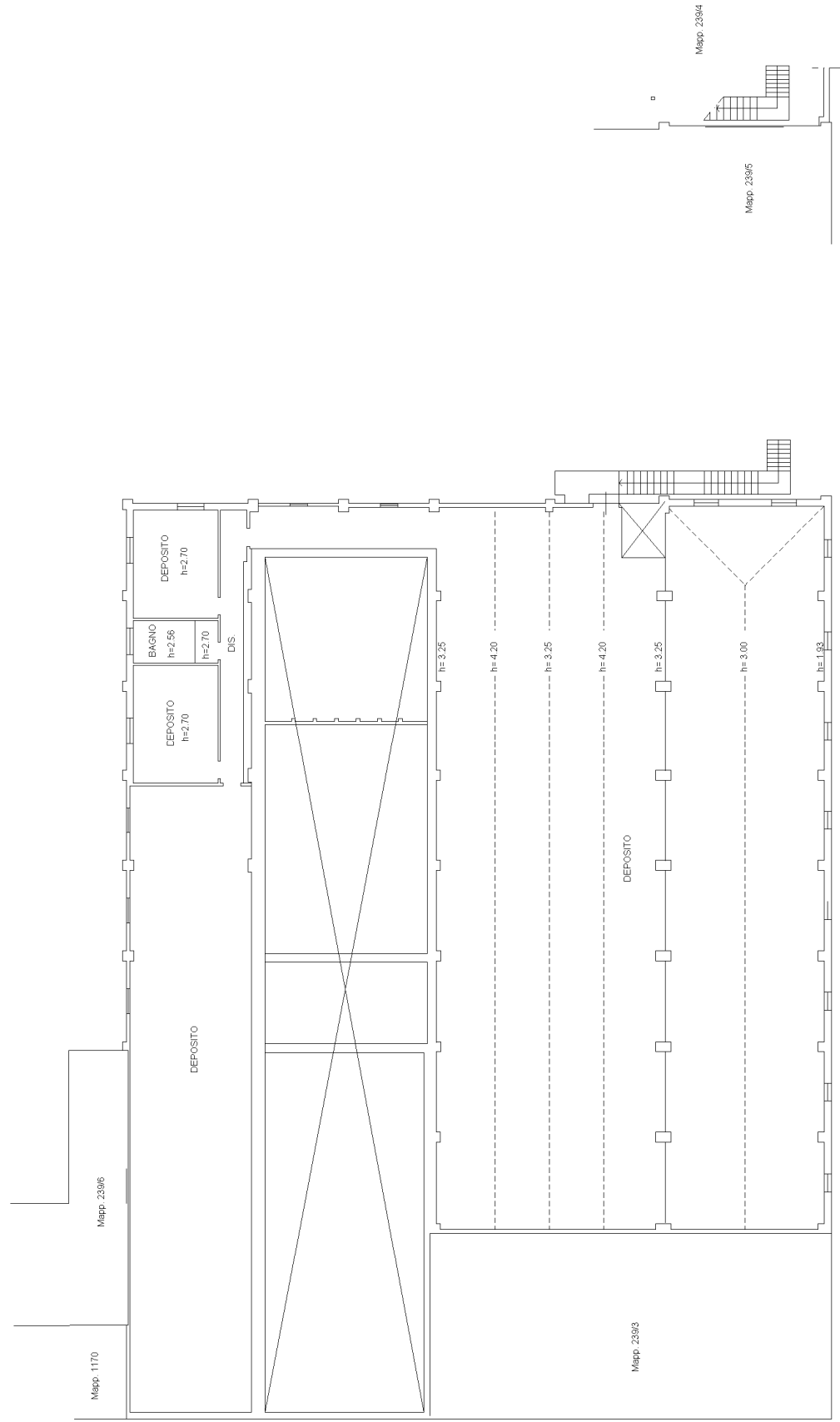

PIANTA PIANO PRIMO

PIANTA PIANO TERRA

**Agenzia delle Entrate
CATASTO FABBRICATI
Ufficio Provinciale di
Ferrara**

Dichiarazione protocollo n. FE0036724 del 13/08/2020

Comune di Argenta

Via Provinciale (consandolo)

civ. SNC

Identificativi Catastali:

Sezione:

Foglio: 68

Particella: 239

Subalterno: 6

Compilata da:

Coletti Emanuele

Iscritto all'albo:

Dottori Agronomi E Forestali

Prov. Ferrara

N. 190

Planimetria

Scheda n. 1

Scala 1:200

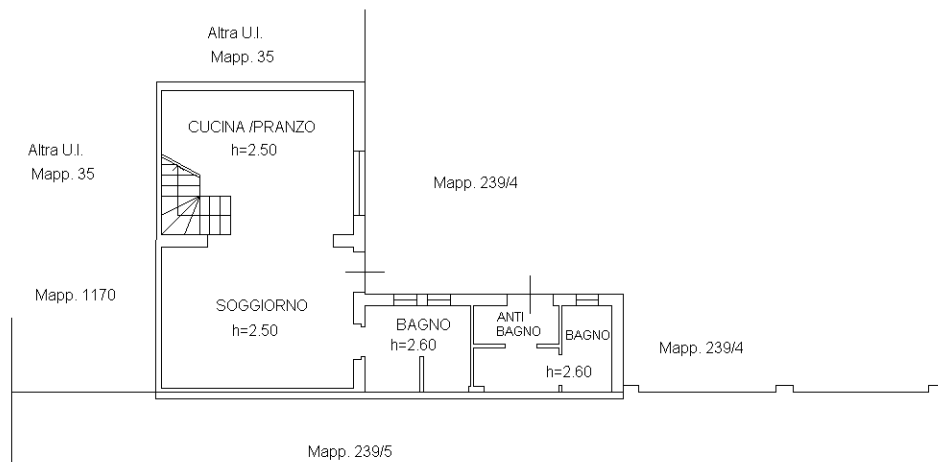

PIANTA PIANO TERRA

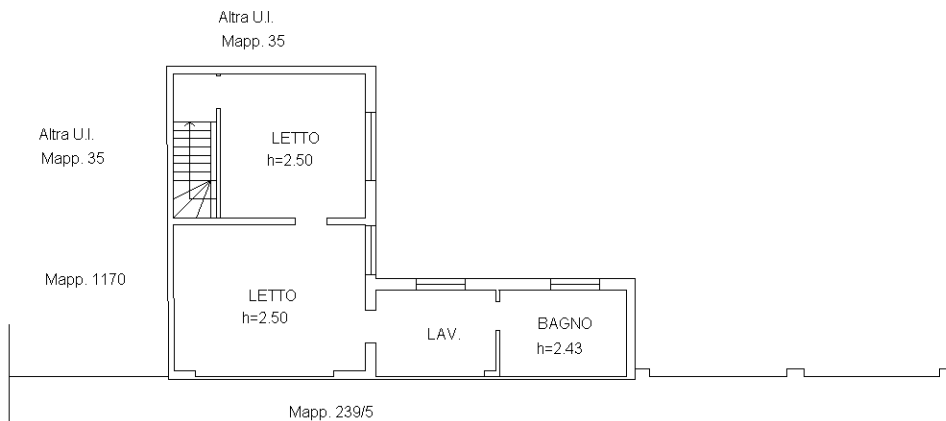

PIANTA PIANO PRIMO



Ultima planimetria in atti

Catasto dei Fabbricati - Situazione al 22/05/2023 - Comune di ARGENTA(A.393) - < Foglio 68 - Particella 239 - Subalterno 6 > - Uju grafata
VIA PROVINCIALE n. SNC Piano T-1

Agenzia delle Entrate
CATASTO FABBRICATI
Ufficio Provinciale di
Ferrara

Dichiarazione protocollo n. FE0042780 del 12/10/2020

Comune di Argenta

Via Provinciale (consandolo)

civ. SNC

Identificativi Catastali:

Sezione:

Foglio: 68

Particella: 239

Subalterno: 9

Compilata da:

Coletti Emanuele

Iscritto all'albo:

Dottori Agronomi E Forestali

Prov. Ferrara

N. 190

Planimetria

Scheda n. 1

Scala 1:200

Mapp. 239/8

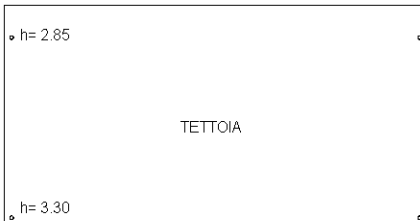

Mapp. 239/8

Mapp. 239/8

Mapp. 239/8

PIANO TERRA

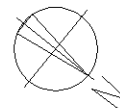

Ultima planimetria in atti

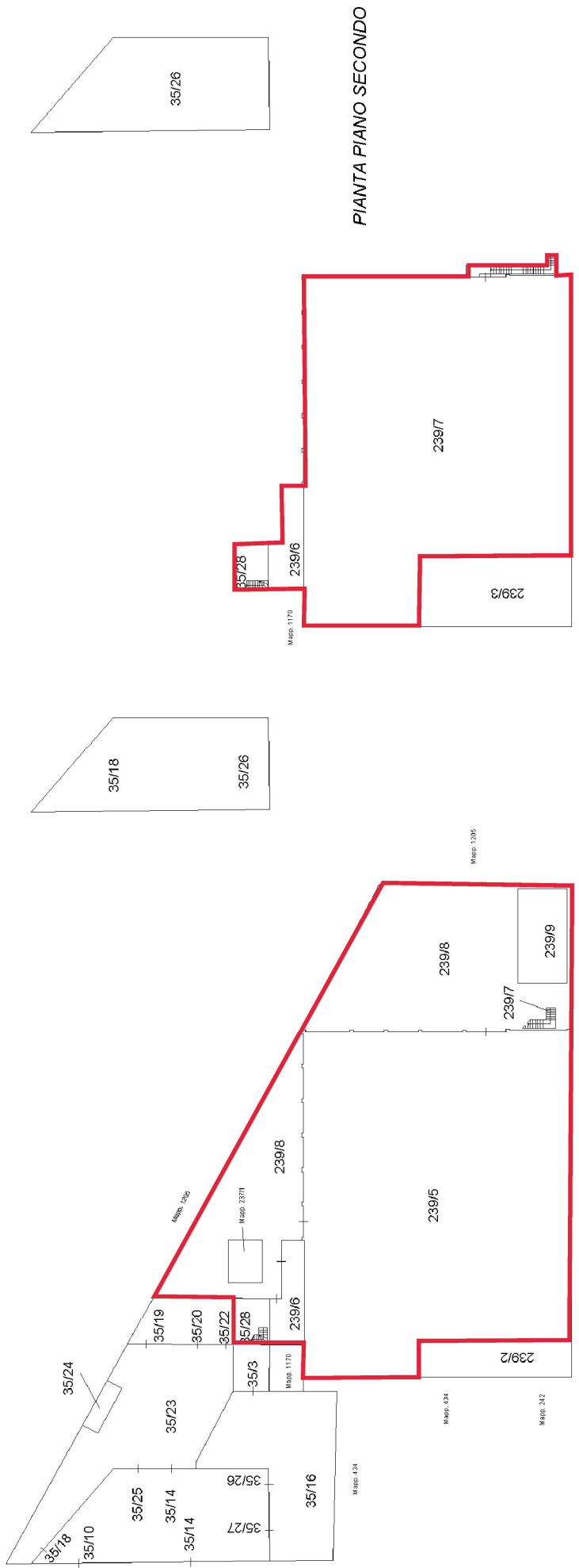

PIANTA PIANO TERRA

PIANTA PIANO PRIMO

PIANTA PIANO SECONDO