



8-Mag-2024 10:6:30
 Scala originale: 1:2000
 Dimensione cornice: 534.000 x 378.000 metri
 Protocollo pratica T70853/2024

N=28300

E=-32600

2 Particelle: 81,82





MINISTERO DELLE FINANZE
DIREZIONE GENERALE DEL CATASTO E DEI SERVIZI TECNICI ERARIALI

Mod. B (Nuovo Edificio Urbano)

Lire 15

NUOVO CATASTO EDILIZIO URBANO

Edificio situato nel Comune di **CENTO** Via **MATAZZOLA**

Edificazione presentata al Tribunale di **FERRARA** Scheda n. **155822**

Stessa Proprietà

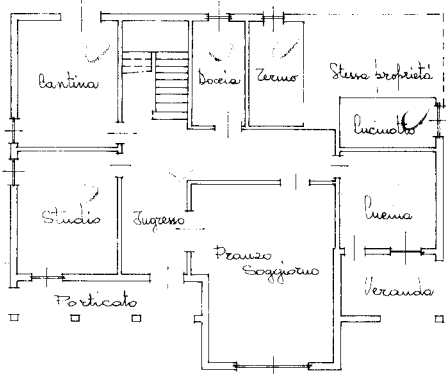

Stessa proprietà

Piano Terra h=3.00

Via Com. le Materole

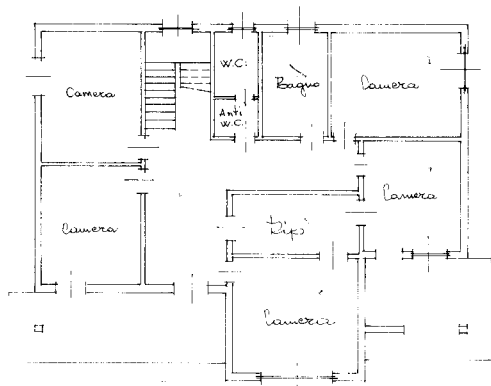

Piano Primo h=3.00

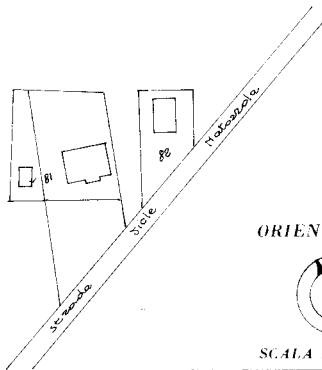

ORIENTAMENTO

SCALA DI 1:200

*Comune di Cento
n. 22
h. 3.00*

È RISERVATO PER IL CATASTO

*499
FR*

Computata dal **Geometra**
Marco Venturi

Iscritto all'Albo dei **Geometri**

della Provincia di **Ferrara**

DATA **25/10/1974**

Firma: *Marco Venturi*

Ultima planimetria in atti

01

Catasto dei Fabbricati - Situazione al 25/02/2023 - Comune di CENTO(C469) - < Foglio 22 - Particella 81 - Subalterm
Firmato D8710E9VME1L4Z7101CHELEI EFIRASS@d: ARUBAPEC S.P.A. NG CA 3 Serial#: 1703ca7c0fc004efba7aada8038bec7e



MINISTERO DELL'INTERNO
DIREZIONE GENERALE DEL CATASTO E DEI SERVIZI TECNICI CATASTRALI

15

LIVELLO CATASTO EDILIZIO URBANO

Comune di **CENTO** Via **Matassola**
C.A. [redacted] [redacted]
C.A. [redacted] [redacted] di **FERRARA** Scheda n. **155821**

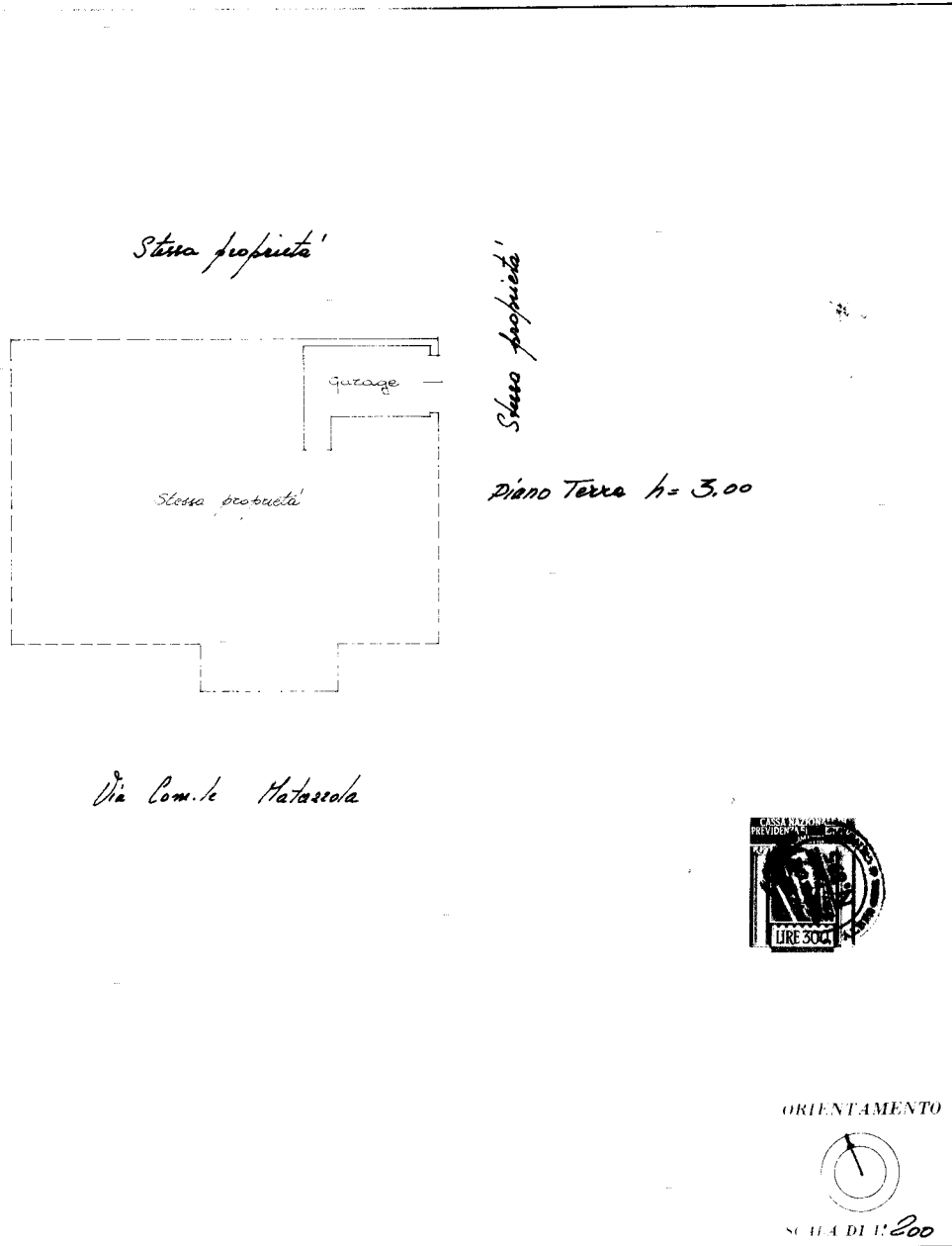

<p>CRISERVATO PER [redacted]</p> <p>493</p>	<p>Compilata dal Geometra MAURO VENTORI Iscritto all'Albo dei Geometri della Provincia di FERRARA DATA 25-10-1974 Firma: <i>[Signature]</i></p>
---	--

Ultima planimetria in atti

15/01/01

Catasto dei Fabbricati - Situazione al 25/02/2023 - Comune di CENTO(C469) - < Foglio 22 - Particella 81 - Subalterno
Firmato D8710E9VME1A2Z7101CHELEI8F88584Da: ARUBAPEC S.P.A. NG CA 3 Serial#: 1703ca7c0fc004efba7aada8038bec7e



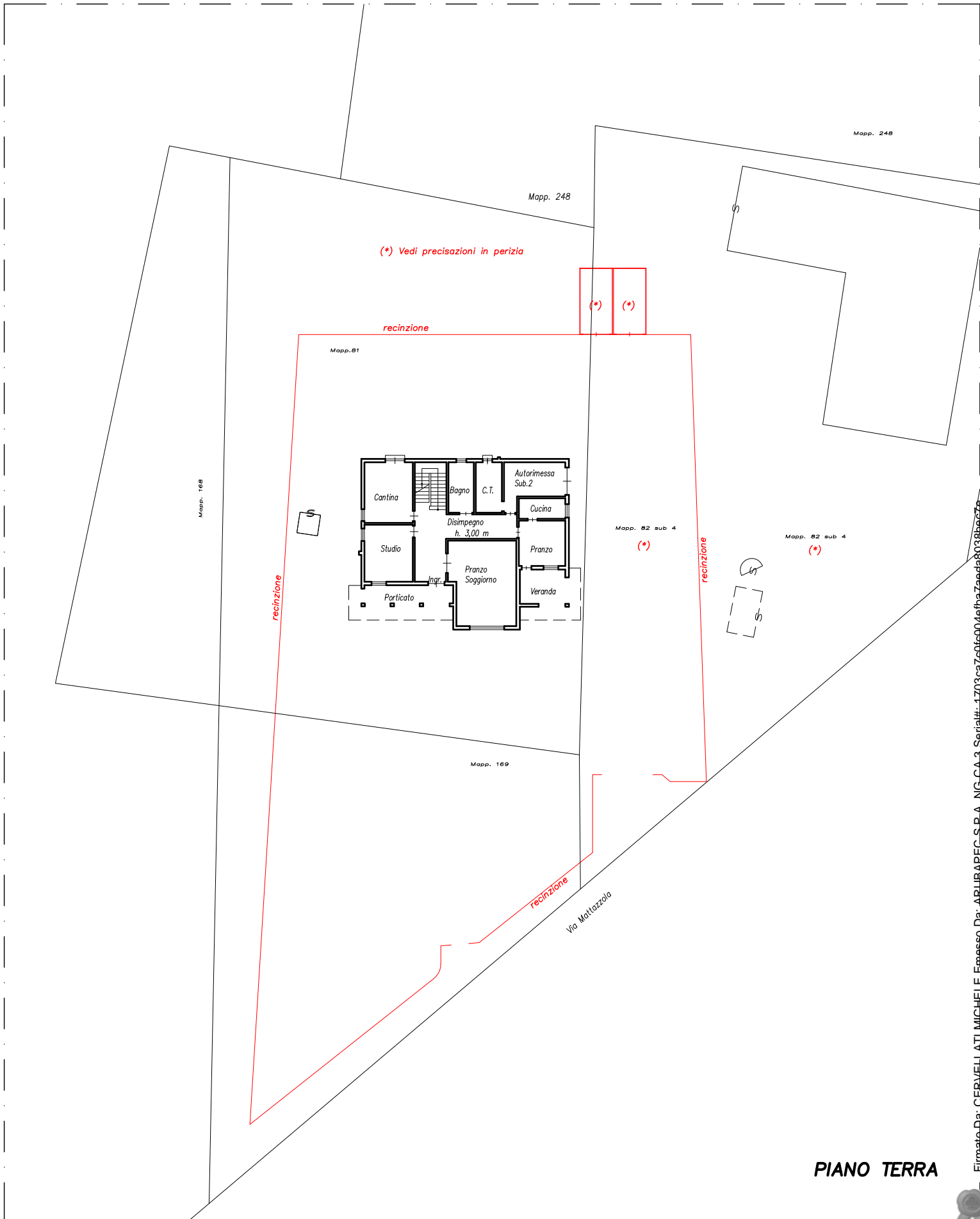

Firmato Da: CERVELLATI MICHELE Emesso Da: ARUBAPEC-S.P.A. NG-CA-3 Serial#:1703ca7e6f6004efba7aeada8038bee67e

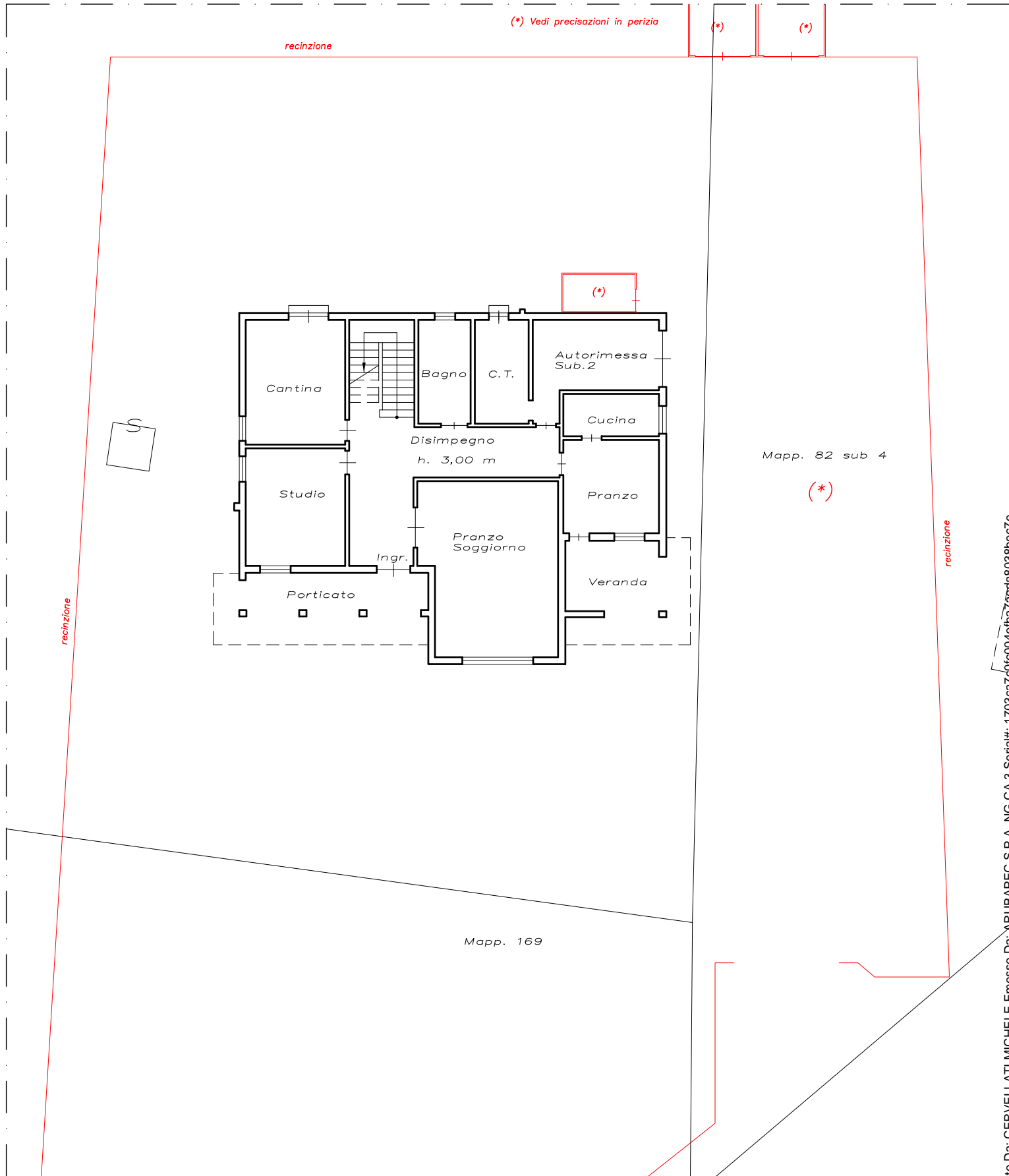

(*) Vedi precisazioni in perizia

(*)

(*)

recinzione

(*)



Mapp. 82 sub 4

(*)

recinzione

Mapp. 169



Comune di Cento (FE),
Via Mattazzola, c.n.,
Catasto Fabbricati:
Abitazione
Foglio 22, mapp. 81, sub
Scala 1:200

ALLEGATO



(*) Vedi precisazioni in perizia

(*)

(*)

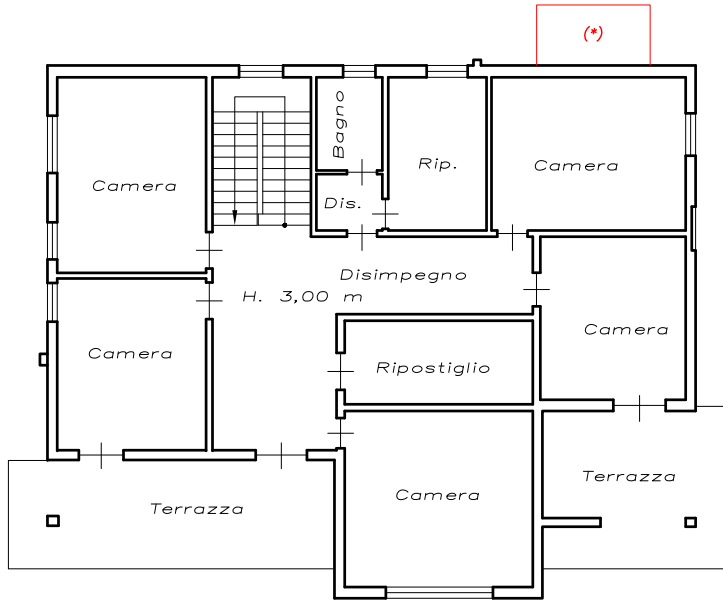

Mapp. 82 sub 4

(*)

Mapp. 169

Firmato Da: CERVELLATTI MICHELE Emesso Da: ARUBAPEC S.P.A. NG CA 3 Serial#: 1703ca7c0fc004efba7ae4da8038bec7e

PIANO PRIMO

