

Agenzia del Territorio
CATASTO FABBRICATI
Ufficio provinciale di Ferrara

ELABORATO PLANIMETRICO	Compilato da: Stabellini Antonio	Iscritto all'albo: Architetti	Prov. Ferrara	N. 198
Comune di Copparo	Sezione: Foglio: 53	Particella: 97	Prp0998323 n. 01/09/2009	del
Dimostrazione grafica dei subaltri			Tipo Mappale n.	Scala 1 : 500

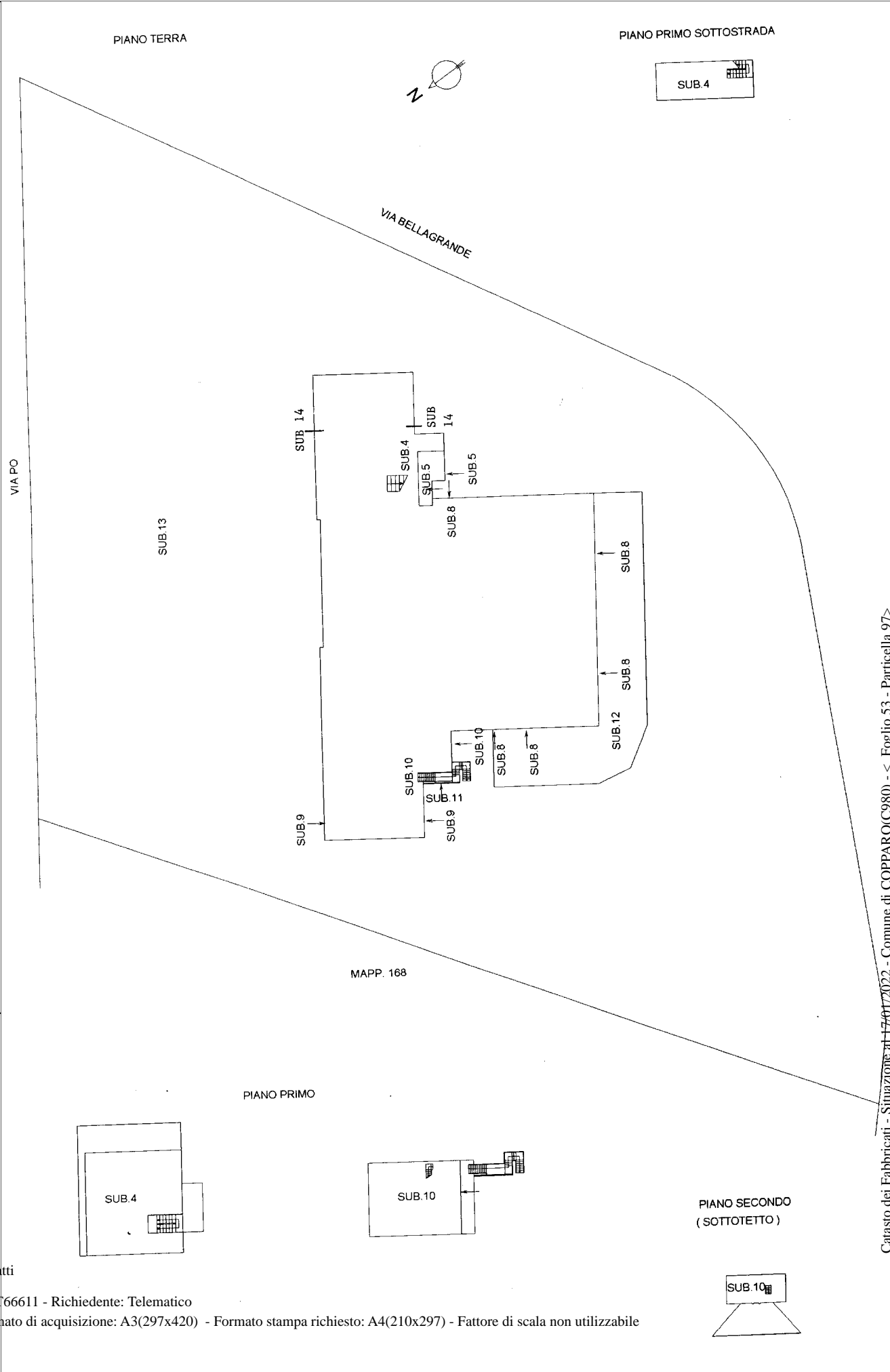

Ultima planimetria in atti



N=41000

E=4500

1 Particella: 97

Comune: (FE) COPPARO
Foglio: 53

Scala originale: 1:2000
Dimensione cornice: 534.000 x 378.000 metri

Protocollo pratica T58840/2022
17-Jan-2022 9:57:15

**Agenzia del Territorio
CATASTO FABBRICATI
Ufficio Provinciale di
Ferrara**

Dichiarazione protocollo n. **000065823** del **28/03/2002**
Planimetria di u.i.u. in Comune di Copparo

Via Po

civ. 101/A

Identificativi Catastali:

Sezione:
Foglio: 53
Particella: 97
Subalterno: 10

Compilata da:
Farina Diego

Iscritto all'albo:
Architetti

Prov. Ferrara

N. 252

Scheda n. 1 Scala 1:200

PIANTA PIANO PRIMO

H=ml.2.70

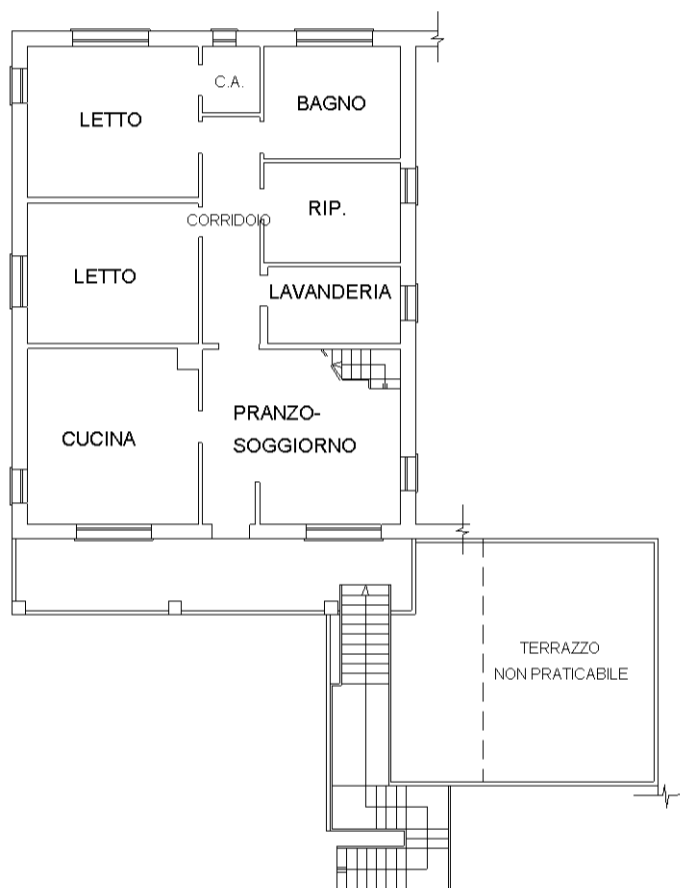

PIANTA SOTTOTETTO

H=ml.1.00

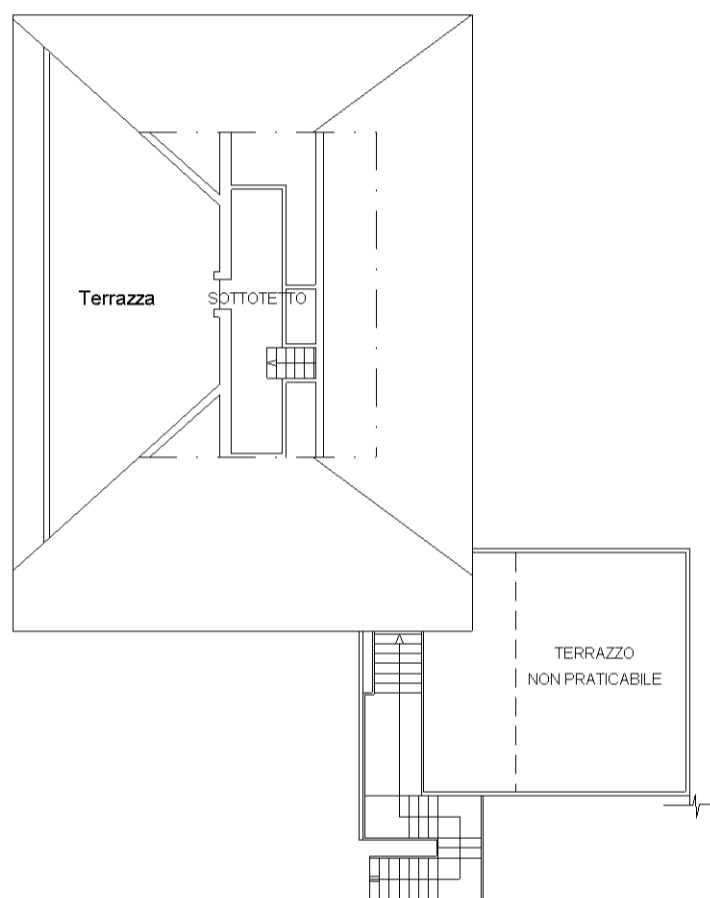

PIANTA PIANO TERRA RIPOSTIGLIO

H=ml.2.40

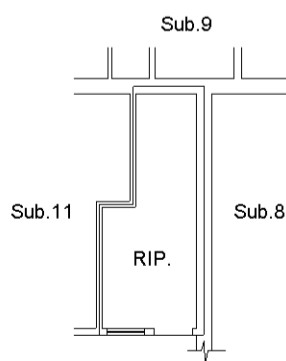

**Agenzia del Territorio
CATASTO FABBRICATI
Ufficio Provinciale di
Ferrara**

Dichiarazione protocollo n. 000065823 del 28/03/2002	
Planimetria di u.i.u. in Comune di Copparo	
Via Po civ.	
Identificativi Catastali:	Compilata da:
Sezione:	Farina Diego
Foglio: 53	Iscritto all'albo:
Particella: 97	Architetti
Subalterno: 11	Prov. Ferrara N. 252

Scheda n. 1 Scala 1:200

PIANTA PIANO TERRA

H=ml.2.40

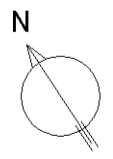
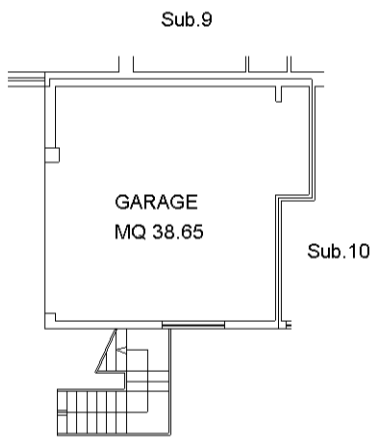

manu 01

Catastro dei Fabbricati - Situazione al 17/01/2022 - Comune di COPPARO(C980) - < Foglio 53 - Particella 97 - Subalterno 11 >
VIA PO Piano T