

Agenzia del Territorio  
**CATASTO FABBRICATI**  
Ufficio Provinciale di  
**Ferrara**

**ELABORATO PLANIMETRICO**  
Compilato da:  
**Botti Marco**  
Iscritto all'albo:  
Geometri  
Prov. Ferrara N. 1701

Comune di Argenta Protocollo n. FE0041055 del 25/02/2009  
Sezione: Foglio: 68 Particella: 317 Tipo Mappale n. del

Dimostrazione grafica dei subalterni Scala 1 : 500

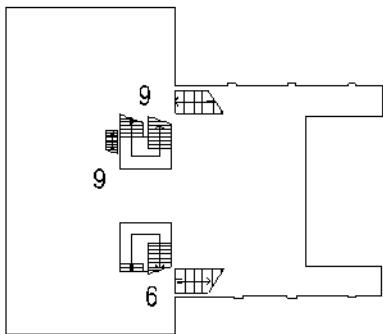

**Piano Secondo**

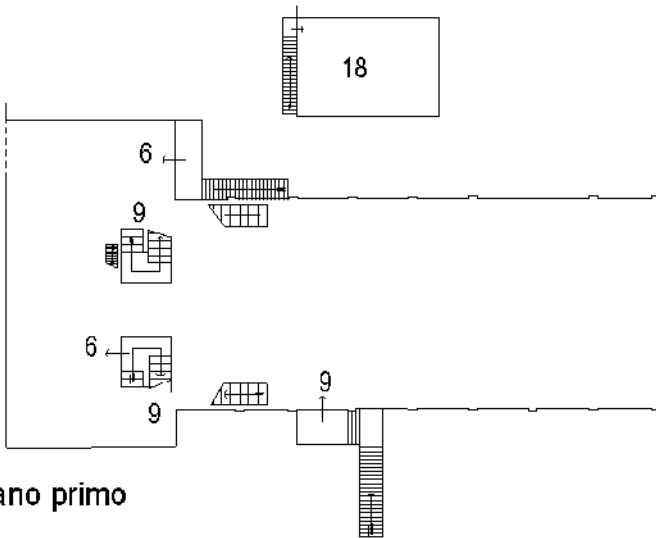

**Piano primo**

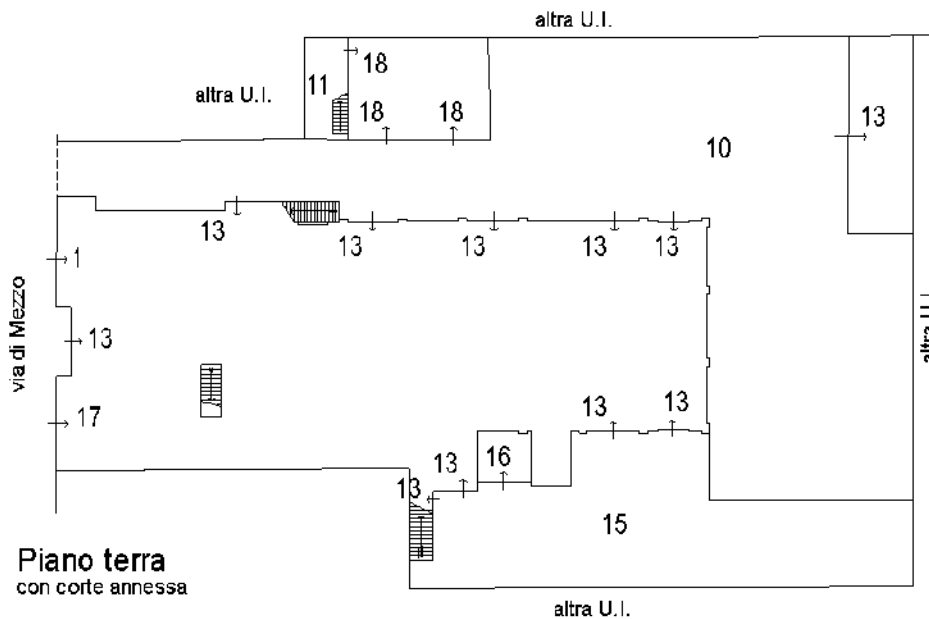

**Piano terra  
con corte annessa**



Ultima planimetria in atti

(R. SUCCESSIONE LEGGE 11 APRILE 1976, N. 36)  
 Planimetria dell'immobile situato nel Comune di ARGENTA  
 Via Di Mezzo n° 10/C  
 Ditta SOCIETA' COOT. a.r.l. "SOGIEVA"  
 Allegata alla dichiarazione presentata all'Ufficio Tecnico Esoriale di FERRARA  
 Scheda n° 930416

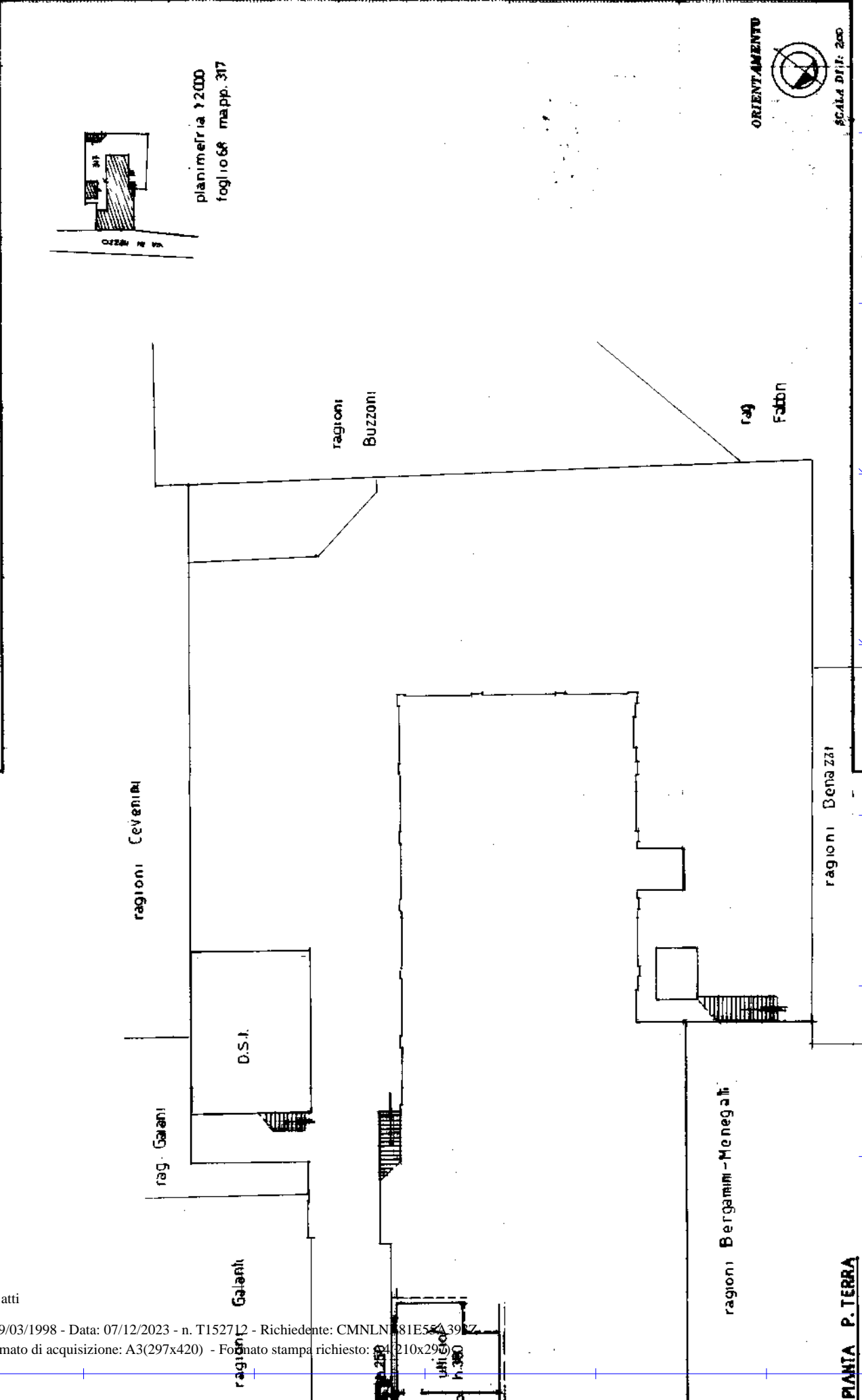

Completata dal Geometra  
 COAT. G. GIANI  
 SPAZIO RISERVATO PER LE ANNOTAZIONI D'UFFICIO  
 Catasto dei Fabbricati - Situazione al 07/12/2023 - Comune di ARGENTA (A393) - < Foglio 68 - Particella 317 - Subalterno >  
 VIA DI MEZZO n. 10/C Piano T

Ultima planimetria in atti

**Agenzia del Territorio  
CATASTO FABBRICATI  
Ufficio Provinciale di  
Ferrara**

Dichiarazione protocollo n. FE0107063 del 29/07/2008

Planimetria di u.i.u. in Comune di Argenta

Via Di Mezzo

civ. 10/A

Identificativi Catastali:

Sezione:  
Foglio: 68  
Particella: 317  
Subalterno: 17

Compilata da:  
Rondinone Giuseppe  
Iscritto all'albo:  
Geometri

Prov. Ferrara

N. 1249

Scheda n. 1      Scala 1:200

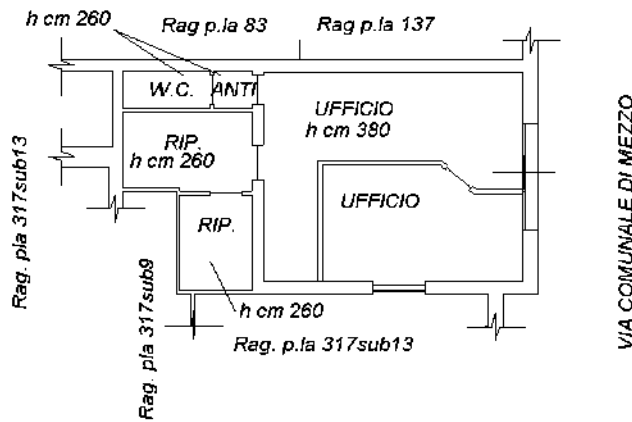

PIANTA PIANO TERRA



Ultima planimetria in atti

MOD. AN (CEU)  
LIRE 900  
CIV. 10/b

MINISTERO DELLE FINANZE  
DIPARTIMENTO DEL TERRITORIO  
**CATASTO EDILIZIO URBANO** (RDL 13-4-1938, n. 652)  
ARGENTA  
Planimetria di u.i.u. in Comune di ... via **COR. DI MEZZO**



MODULARIO  
F. 719, 720, 721, 722

\* Scala originale non disponibile. \*

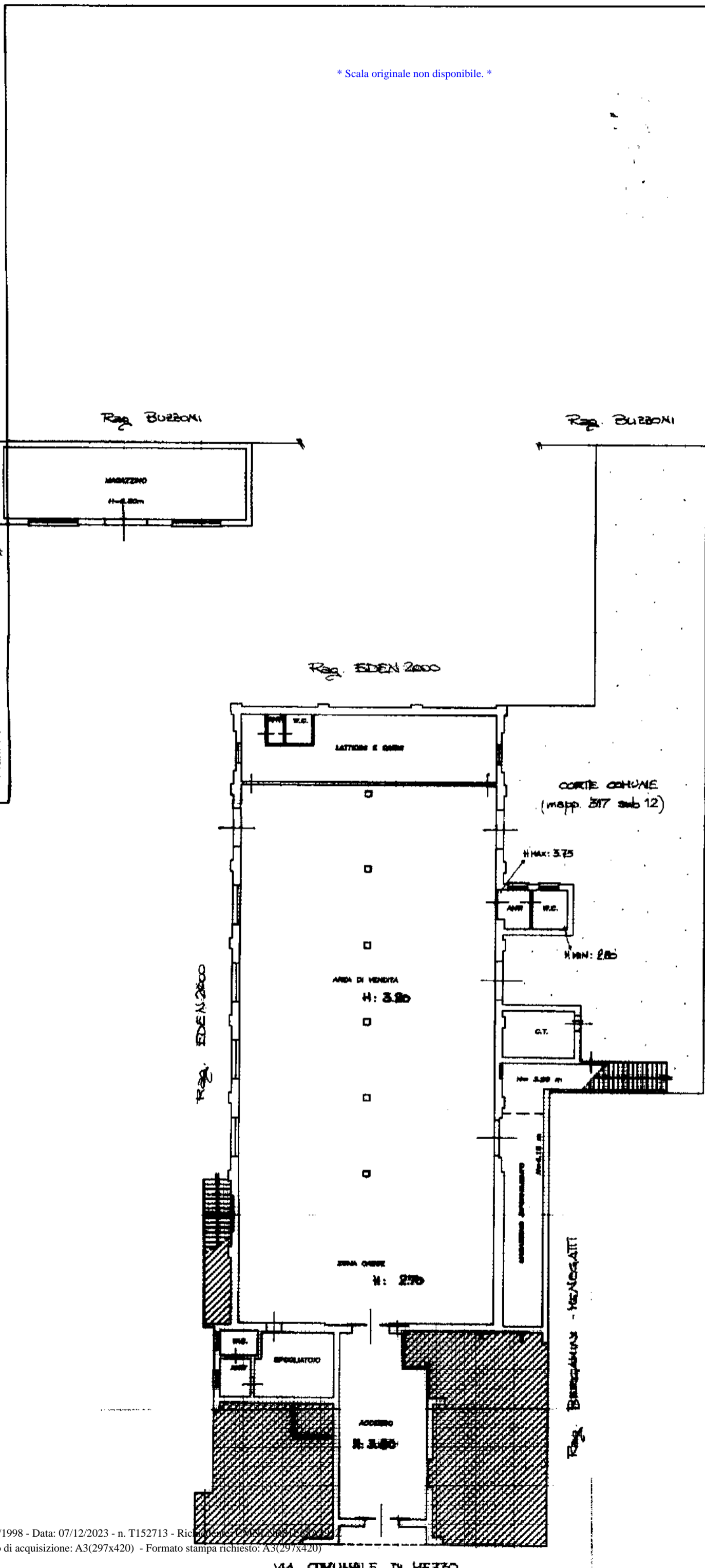

ORIENTAMENTO



SCALA 1:500  
RISERVATO ALL'UFFICIO

Handwritten signature and stamp: **CAS**

Compilata dal  
**GEOMETRA**  
**RONDINONE GIUSEPPE**  
Iscritto all'Albo dei  
**GEOMETRI**  
della provincia di  
**FERRARA** n. **1249**  
data

Dichiarazione di N.C.  
 Denuncia di variazione  
 Identificativi catastali  
F. **68**  
n. **317** sub. **13**

PIANO TERRA

MOD. AM (CEU)  
 RE 800  
 10/6/10/6  
 MODULANO P. 19 2002 404  
 MINISTERO DELLE FINANZE  
 DIPARTIMENTO DEL TERRITORIO  
**CATASTO EDILIZIO URBANO** (RD. 13-4-1939, n. 652)  
 ARGENTA VIA COMUNALE DI MEZZO  
 Planimetria di u.i.u. in Comune di ARGENTA

ESTRATTO DI MAPPA N.C.T.  
 scala 1:2000  
 Comune di Argenta  
 Località Concesioleto  
 Foglio 68

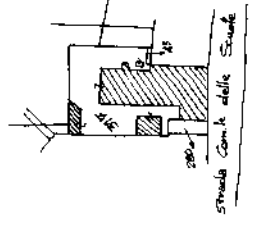

SCALA DI 1:250  
 RISERVATO ALL'UFFICIO

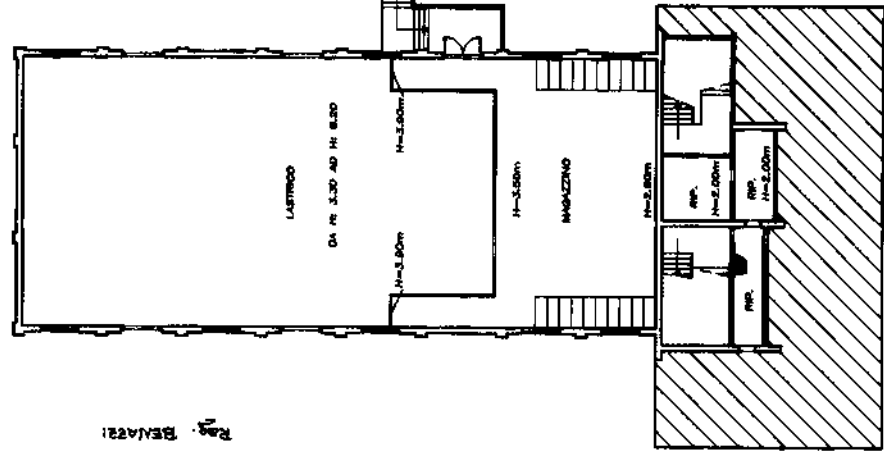

PIANO PRIMO

Dichiarazione di N.C.  
 Denuncia di variazione  
 Identificativi catastali:  
 F. 68 n. 317 sub 9

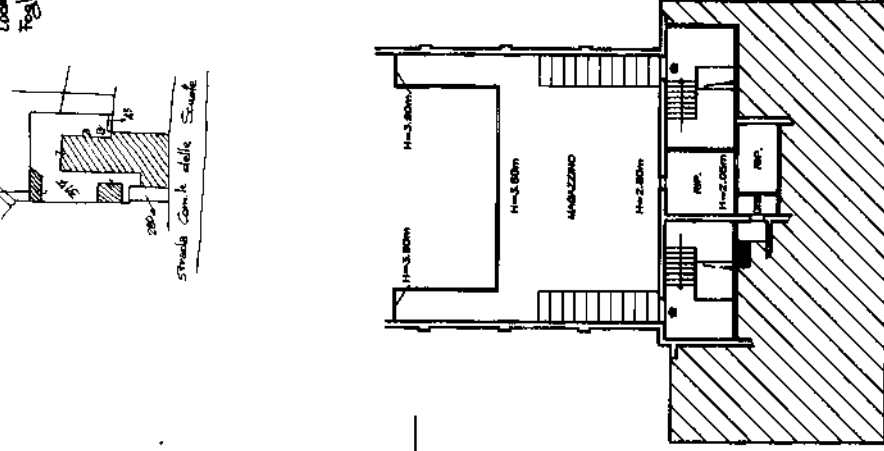

PIANO SECONDO

Compilata dal GEOMETRA  
 RONZANONE GIUSEPPE  
 Iscritto all'Albo dei GEOMETRI  
 della provincia di FERRARA n. 1249  
 Firmato dal GEOMETRA  
 ROSSIGNOLO R. Firm. n. 19 MAR 1998

VIA COM.LE DI MEZZO

PIANO TERRA E CORTE

Ultima planimetria in atti

**MINISTERO DELLE FINANZE**  
**DIREZIONE GENERALE DEL CATASTO E DEI SERVIZI TEC**  
**NUOVO CATASTO EDILIZIO**  
IN DECRETO LEGGE 15 APRILE 1998, N. 452  
 Planimetria dell'immobile situato nel Comune di ARGENTA Via D. J. J.  
 Ditta **SOCIETA' COOP. S.R.L. "SARGEA"**  
 Allegata alla dichiarazione presentata all'Ufficio Tecnico Erariale di **TEZZANO SOTTO**

MODULARIO  
 P. n. 100/1000/1998

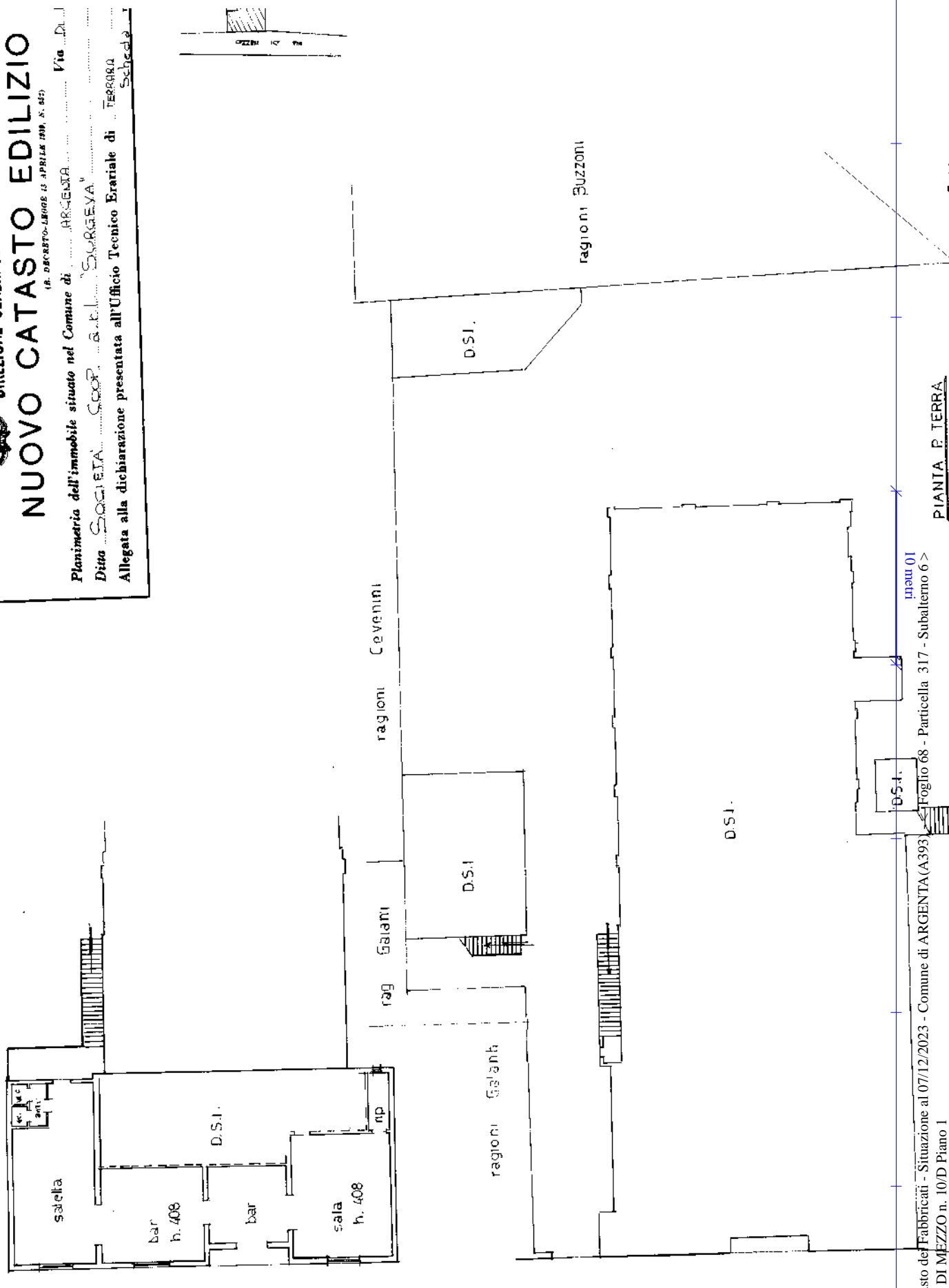

Catasto dei Fabbricati - Situazione al 07/12/2023 - Comune di ARGENTA (A393)  
 Foglio 68 - Particella 317 - Subalterno 6 >  
 VIA DI MEZZO n. 10/D Piano 1  
 inau 01

PIANTA P. TERRA

Ultima planimetria in atti