

N=46500

E=-29200



1 Particella: 226

Agenzia del Territorio
CATASTO FABBRICATI
Ufficio Provinciale di
Ferrara

ELABORATO PLANIMETRICO	
Compilato da: Verri Romano	
Iscritto all'albo: Geometri	
Prov. Ferrara	N. 1248

Comune di Bondeno	Protocollo n. FE0026471 del 24/02/2011
Sezione: Foglio: 21 Particella: 226	Tipo Mappale n. del
Dimostrazione grafica dei subalterni	
Scala 1 : 500	

PIANO TERRA

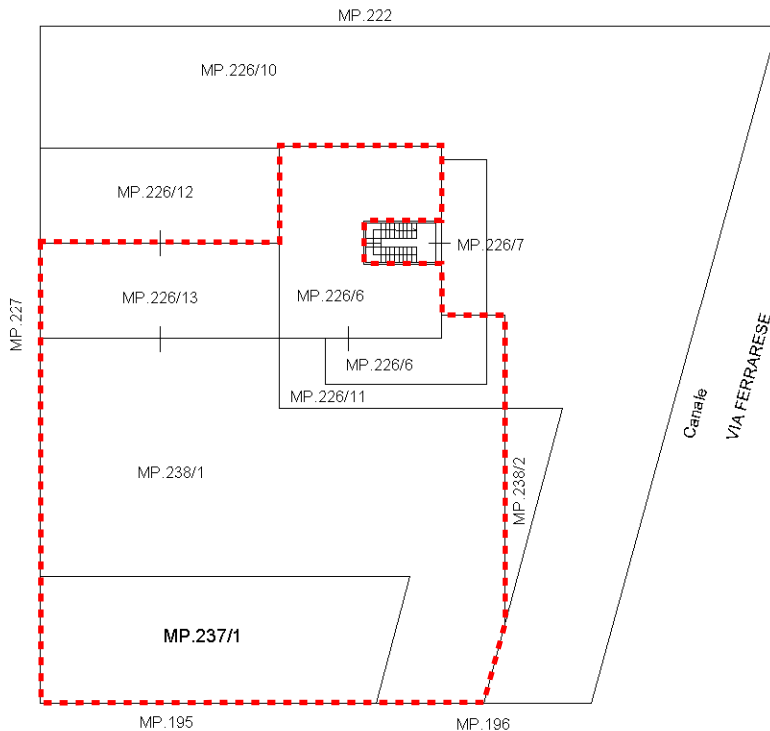

PIANO PRIMO

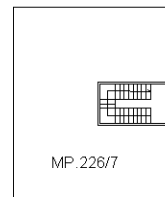

Ultima planimetria in atti

ACCERTAMENTO DELLA PROPRIETÀ IMMOBILIARE URBANA ELENCO DEI SUBALTERNI ASSEGNATI

Comune BONDENO	Sezione	Foglio 21	Particella 226	Tipo mappale	del:
-------------------	---------	--------------	-------------------	--------------	------

Sub	UBICAZIONE via/piazza	n.civ	Piani	Scala	Int	DESCRIZIONE
1	via consorziale					SOPPRESSO
2	via consorziale					SOPPRESSO
3	via consorziale					SOPPRESSO
4	via consorziale					SOPPRESSO
5	via consorziale					BENE COMUNE NON CENSIBILE
6	via consorziale	256	T			ABITAZIONE
7	via consorziale	256	T-1			ABITAZIONE
8						SOPPRESSO
9						SOPPRESSO
10	via consorziale	256				B.C.N.C. CORTE COMUNE AI SUB. 6,7,11,
11	via consorziale					BENE COMUNE NON CENSIBILE CORTE COMUNE
12	via consorziale	258/A	T			LOCALE DI DEPOSITO
13	via consorziale	258	T			MAGAZZINO

Comune BONDENO	Sezione	Foglio 21	Particella 237	Tipo mappale	del:
-------------------	---------	--------------	-------------------	--------------	------

Sub	UBICAZIONE via/piazza	n.civ	Piani	Scala	Int	DESCRIZIONE
1	via consorziale	CM	T			AREA URBANA MQ.168

Comune BONDENO	Sezione	Foglio 21	Particella 238	Tipo mappale	del:
-------------------	---------	--------------	-------------------	--------------	------

Sub	UBICAZIONE via/piazza	n.civ	Piani	Scala	Int	DESCRIZIONE
1	via consorziale	CM	T			AREA URBANA MQ.414
2	via consorziale	236	T			AREA URBANA MQ.25

Visura telematica

**Agenzia del Territorio
CATASTO FABBRICATI
Ufficio Provinciale di
Ferrara**

Dichiarazione protocollo n. FE0186071 del 18/12/2007

Planimetria di u.i.u. in Comune di Bondeno

Via Consorziale

civ. 258

Identificativi Catastali:

Sezione:

Foglio: 21

Particella: 226

Subalterno: 6

Compilata da:
Carlini James

Iscritto all'albo:
Geometri

Prov. Ferrara

N. 1478

Scheda n. 1

Scala 1:200

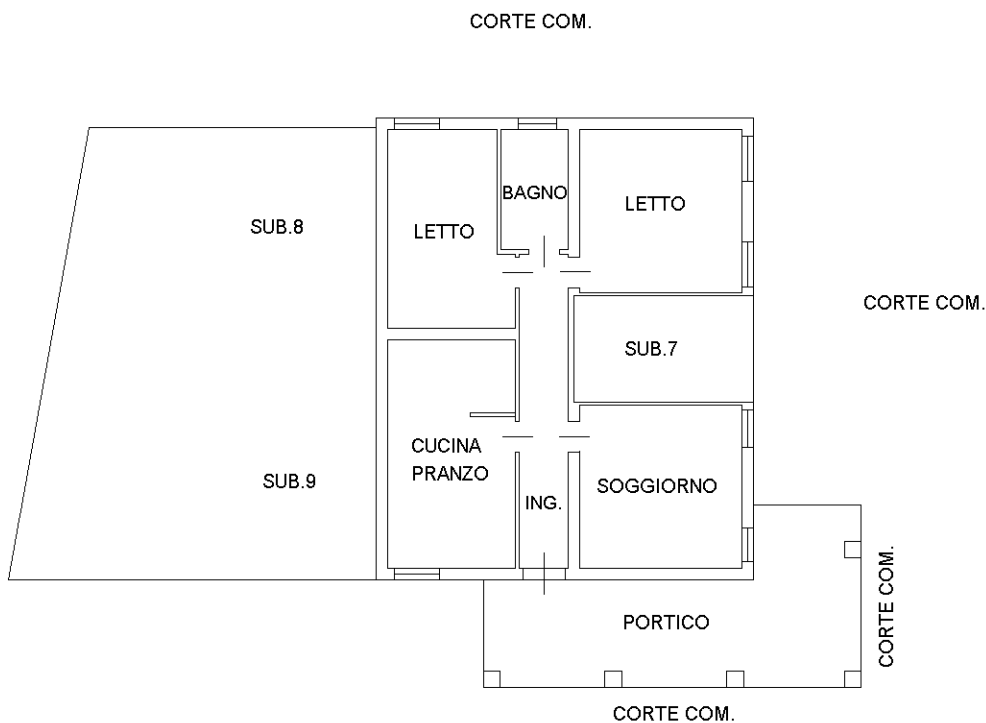

PIANO TERRA H. 2.80

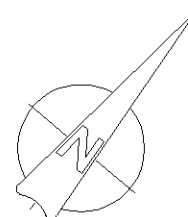

Ultima planimetria in atti

Catasto dei Fabbricati - Situazione al 15/12/2023 - Comune di BONDENO(A965) - < Foglio 21 - Particella 226 - Subalterno 6 >
VIA CONSORZIALE n. 258 Piano T

**Agenzia del Territorio
CATASTO FABBRICATI
Ufficio Provinciale di
Ferrara**

Dichiarazione protocollo n. FE0026471 del 24/02/2011

Planimetria di u.i.u. in Comune di Bondeno

Via Consorziale

civ. 258

Identificativi Catastali:

Sezione:

Foglio: 21

Particella: 226

Subalterno: 13

Compilata da:

Verri Romano

Iscritto all'albo:

Geometri

Prov. Ferrara

N. 1248

Scheda n. 1

Scala 1:200

PIANO TERRA

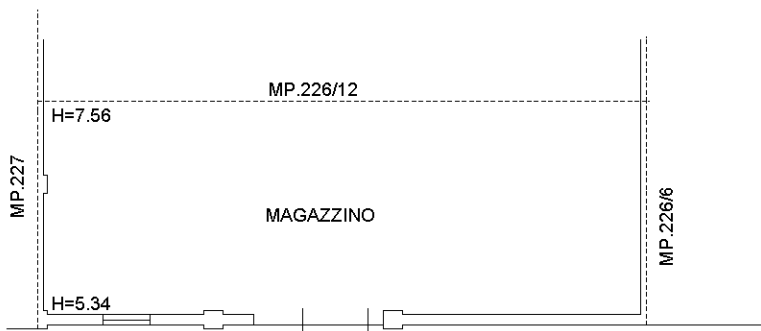

Ultima planimetria in atti

