

**Agenzia delle Entrate**  
**CATASTO FABBRICATI**  
Ufficio Provinciale di  
**Ferrara**

Dichiarazione protocollo n. FE0115615 del 25/08/2016

Planimetria di u.i.u. in Comune di Comacchio

Via Romea Localita' San Giuseppe (san

civ. 32

Identificativi Catastali:

Sezione:  
Foglio: 41  
Particella: 300  
Subalterno: 43

Compilata da:  
Cardi Antonio

Iscritto all'albo:  
Architetti

Prov. Ferrara

N. 00299

Scheda n. 1

Scala 1:200

### PIANO TERRA

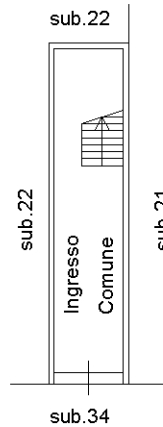

### PIANO PRIMO

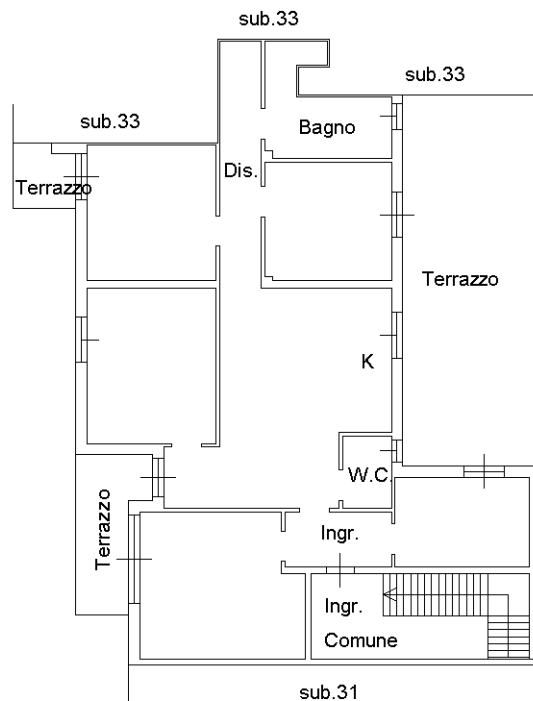

NORD



Ultima planimetria in atti