

LOTTO 01
ALLEGATO

ESEC. 21/2024

- Planimetrie catastali.

**Agenzia del Territorio
CATASTO FABBRICATI
Ufficio Provinciale di
Ferrara**

Dichiarazione protocollo n. FE0065164 del 19/07/2005	
Planimetria di u.i.u. in Comune di Ferrara	
Dell'unione civ. 127	
Identificativi Catastali:	Compilata da: Bortolotti Beatrice
Sezione:	Iscritto all'albo: Geometri
Foglio: 122	Prov. Ferrara
Particella: 96	N. 2095
Subalterno: 21	

Scheda n. 1 Scala 1: 200

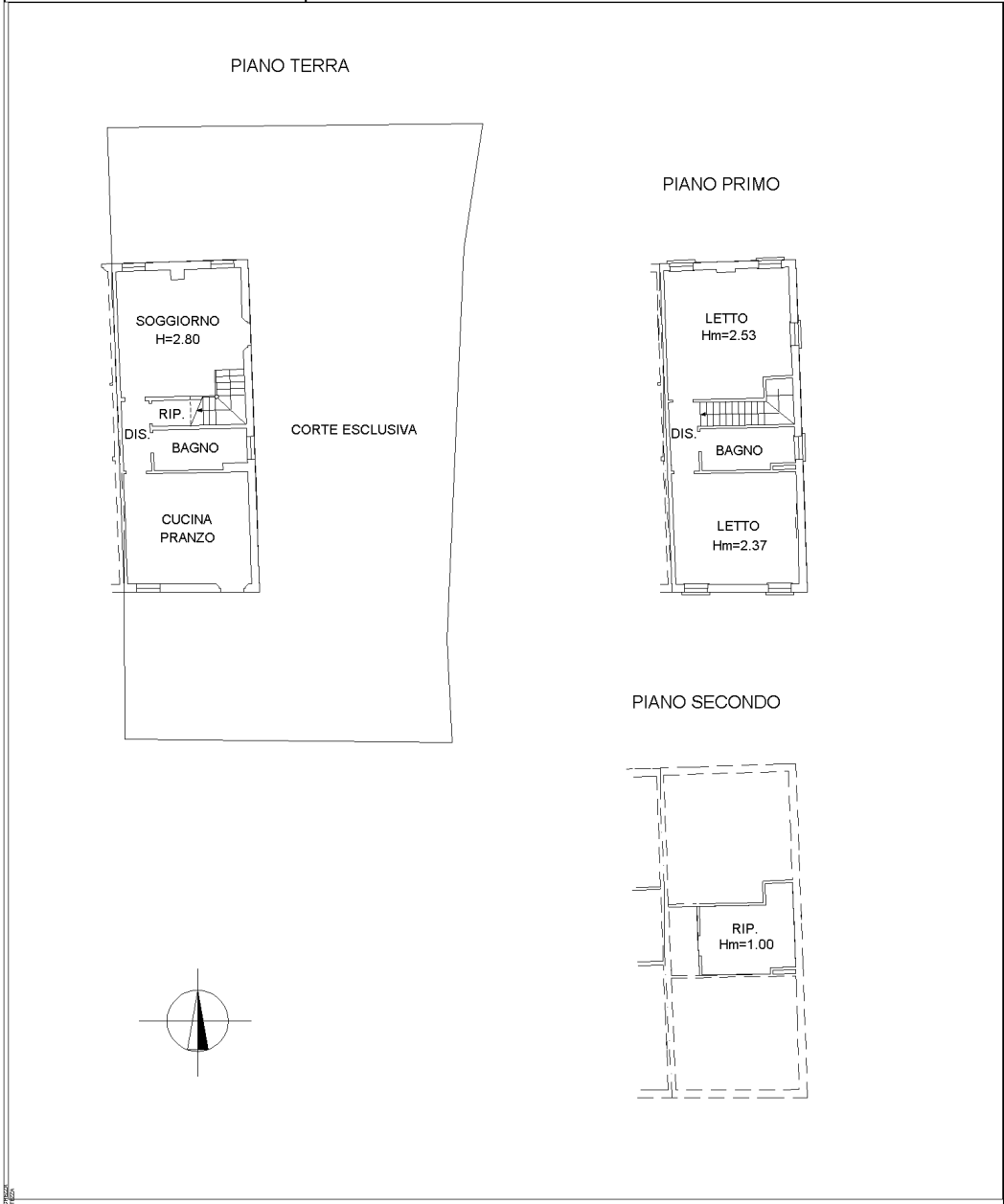

**Agenzia del Territorio
CATASTO FABBRICATI
Ufficio Provinciale di
Ferrara**

Dichiarazione protocollo n. FE0003570 del 17/01/2006 Planimetria di u.i.u. in Comune di Ferrara Via Dell'unione civ.	
Identificativi Catastali: Sezione: Foglio: 122 Particella: 166 Subalterno: 14	Compilata da: Bortolotti Beatrice Iscritto all'albo: Geometri Prov. Ferrara N. 2095

Scheda n. 1 Scala 1:200

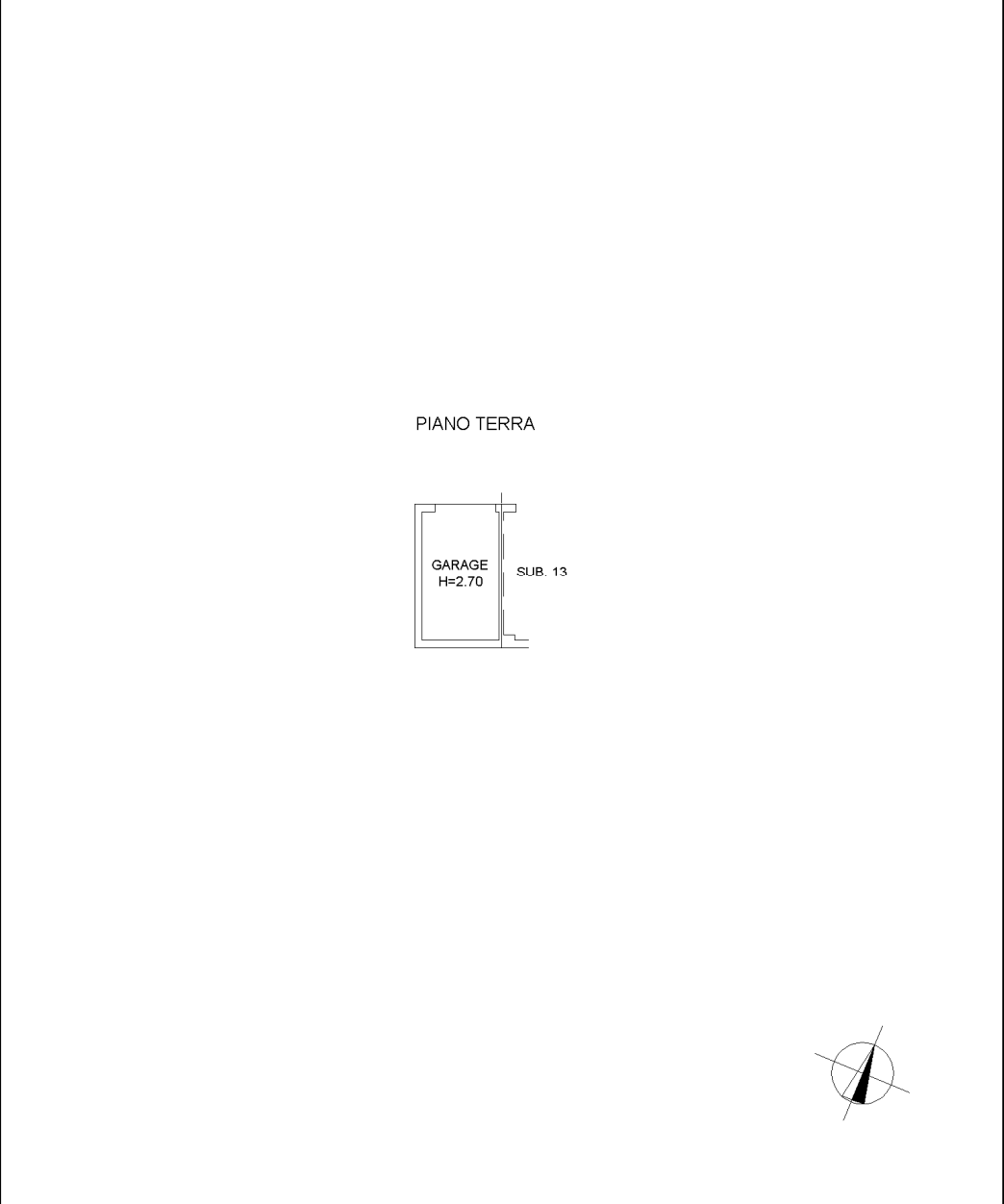

inout 01

Catasto dei Fabbricati - Situazione al 03/09/2024 - Comune di FERRARA(D548) - < Foglio 122 - Particella 166 - Subalterno 14 >
VIA DELL' UNIONE Piano T

**Agenzia del Territorio
CATASTO FABBRICATI
Ufficio Provinciale di
Ferrara**

Dichiarazione protocollo n. FE0087187 del 11/10/2006 Planimetria di u.i.u. in Comune di Ferrara Via Dell'unione civ.	
Identificativi Catastali: Sezione: Foglio: 122 Particella: 166 Subalterno: 33	Compilata da: Bortolotti Beatrice Iscritto all'albo: Geometri Prov. Ferrara N. 2095

Scheda n. 1 Scala 1:200

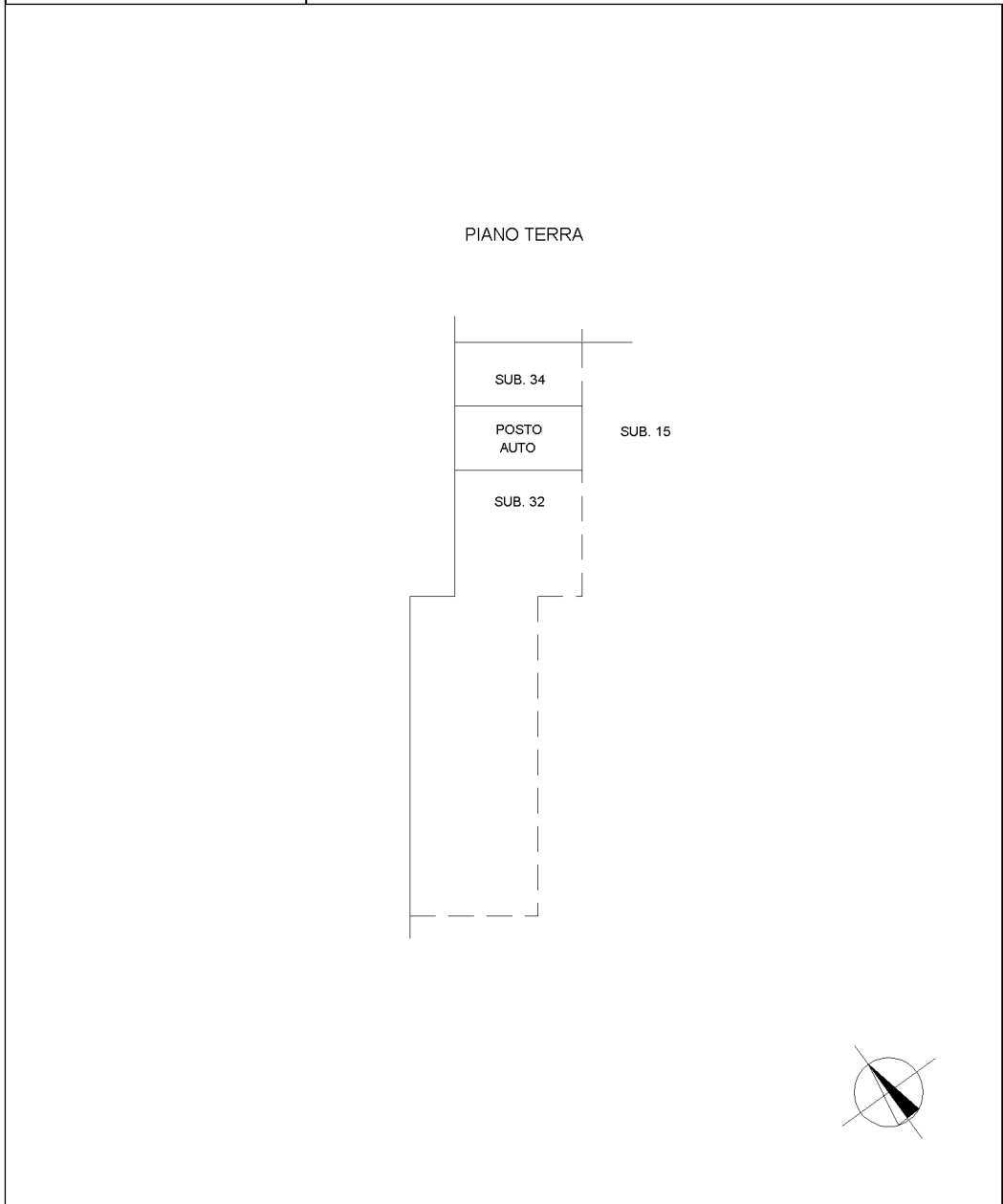

inm 01

Catasto dei Fabbricati - Situazione al 03/09/2024 - Comune di FERRARA (D548) - < Foglio 122 - Particella 166 - Subalterno 33 >
VIA DELL' UNIONE Piano T

**Agenzia del Territorio
CATASTO FABBRICATI
Ufficio Provinciale di
Ferrara**

Dichiarazione protocollo n. FE0087187 del 11/10/2006	
Planimetria di u.i.u. in Comune di Ferrara	
Via Dell'unione civ.	
Identificativi Catastali:	Compilata da:
Sezione:	Bortolotti Beatrice
Foglio: 122	Iscritto all'albo:
Particella: 166	Geometri
Subalterno: 34	Prov. Ferrara N. 2095

Scheda n. 1 Scala 1:200

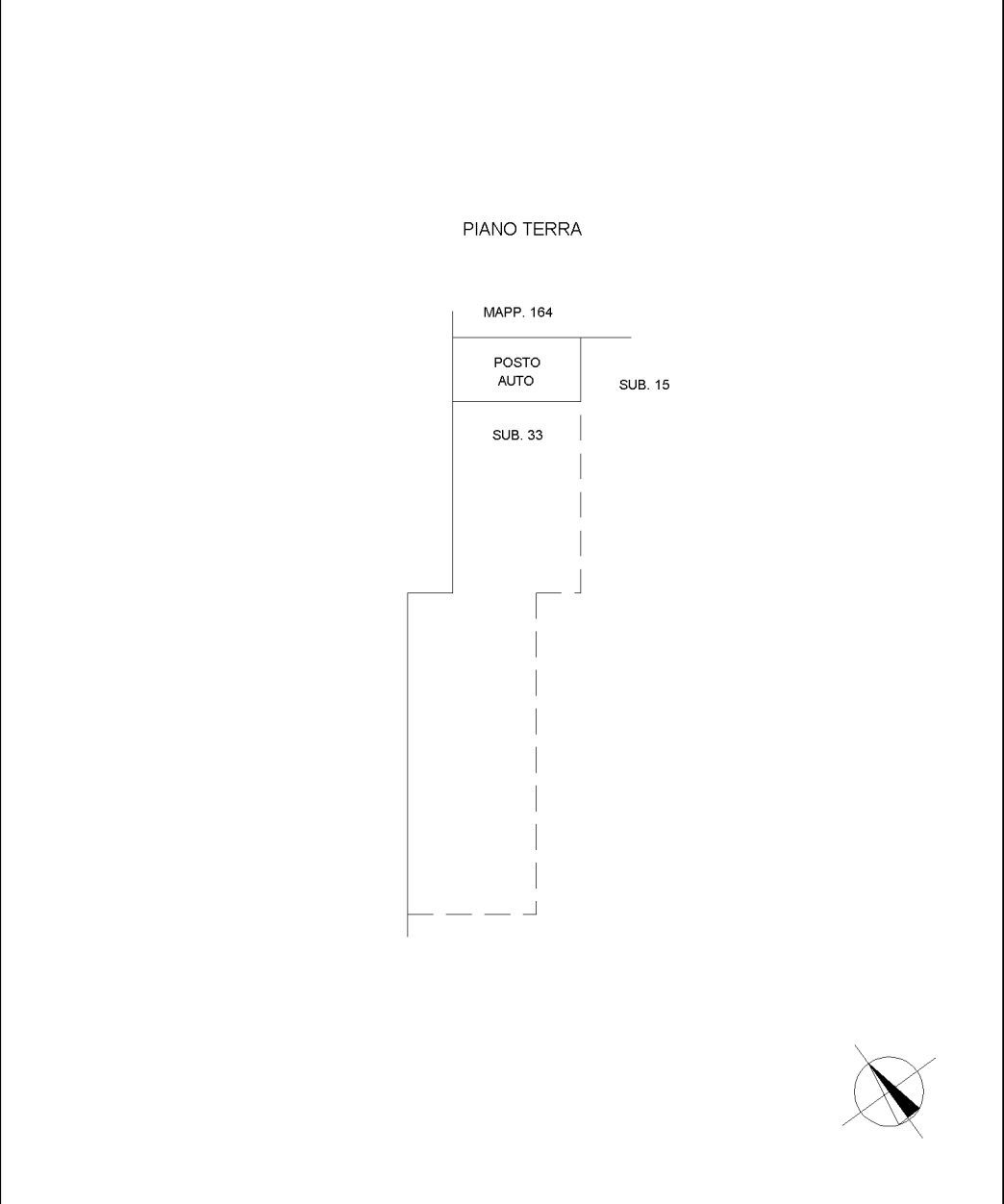

LOTTO 01
ALLEGATO

ESEC. 21/2024

- Planimetrie stato rilevato.