

DOCUMENTAZIONE FOTOGRAFICA



0.1 – accesso all'area



0.2 – area lato est



0.3 – Ricovero attrezzi lato nord



0.4 – area zona est



0.5 – Ricovero attrezzi lato ovest

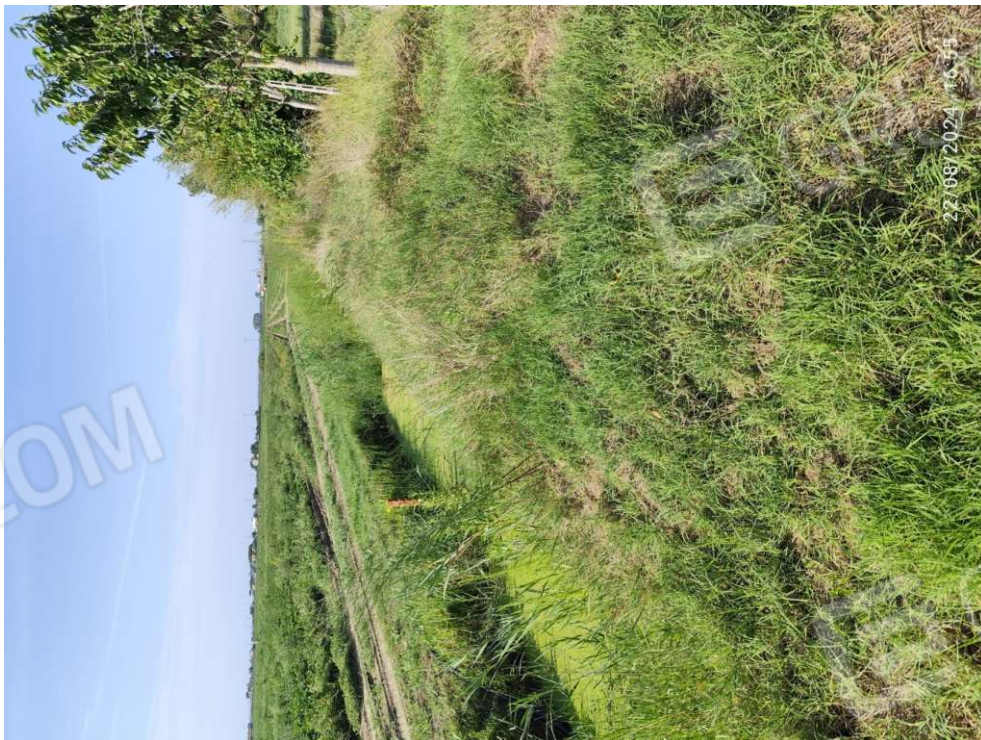

0.6 – confine lato ovest



0.7 – area zona ovest



0.8 – vista area lato ovest



0.9 – confine lato nord



0.10 – Ricovero attrezzi lato ovest



0.11 – pensilina



0.12 – area a nord del ricovero attrezzi



0.13 – Ricovero attrezzi lato nord

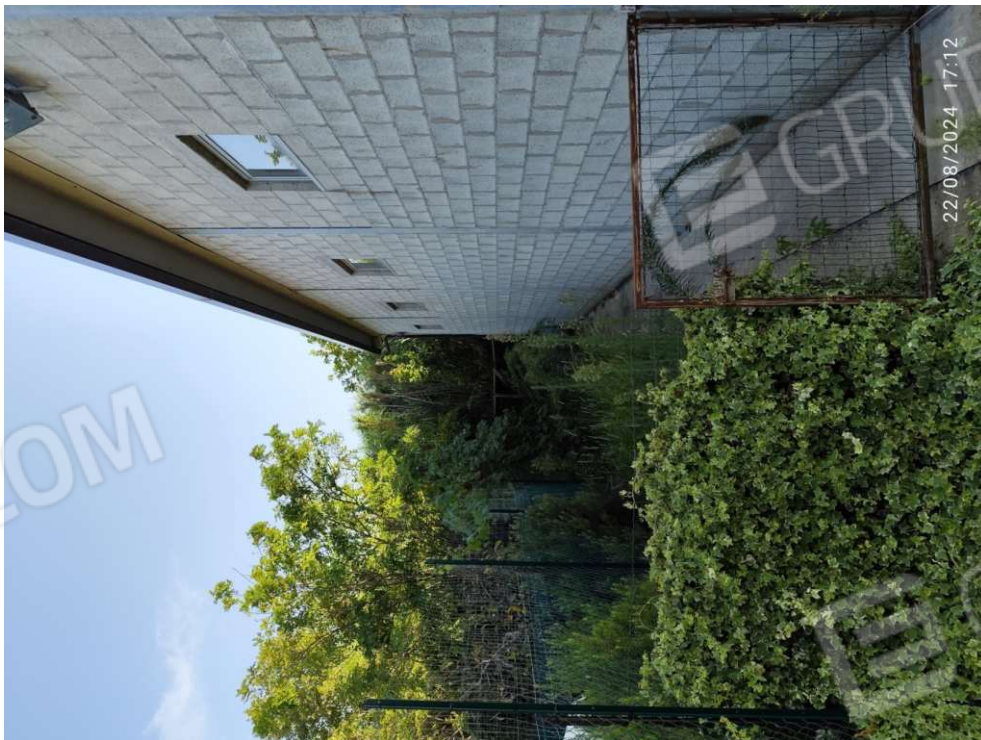

0.14 – Ricovero attrezzi lato est



0.15 – Ricovero attrezzi lato est

1.0 – MAGAZZINO



1.1 – portoni di accesso



1.2 – vista 1



1.3 – vista 2



1.4 – vista 3



1.5 – deposito - vista 1



1.6 – deposito - vista 2



1.7 – deposito - vista 3

2.0 – ACCESSORI ESTERNI



2.1 - vista esterna 1



2.2 - vista esterna 2



2.3 - ripostiglio



2.4 - w.c.



2.5 - tettoia - vista 1



2.6 - tettoia - vista 2

STUDIO TECNICO ASSOCIATO
Geom. DANIELE AMADEI - Geom. EMANUELE FERRONI

C.SO MAZZINI, 134 - 44022 COMACCHIO (FE) - TEL.e FAX 0533/81185 - P.IVA N°01677150383
MAIL: amadeiferroni@gmail.com

Committente:
TRIBUNALE DI FERRARA

Oggetto:
Esecuzione Immobiliare R.G.n°92/2024

Data:
OTTOBRE 2024

Disegno:
RILIEVO STATO ATTUALE

Tavola n°

Scala:
1:100

file: elaborato grafico R.G.92_2024

PIANO TERRA h:varie
Lordi mq.165.54

