

Dichiarazione protocollo n. FE0020168 del 19/03/2014

Planimetria di u.i.u. in Comune di Bondeno

Borgo Carmine

civ. [REDACTED]

Agenzia delle Entrate
CATASTO FABBRICATI
Ufficio Provinciale di
Ferrara

Scheda n. 1 scala 1:200

Identificativi Catastali:

Sezione:

Foglio: [REDACTED]

Particella: [REDACTED]

Subalterno: [REDACTED]

Compilata da:
Marchetti Fabio

Isritto all'albo:
Geometri

Prov. Ferrara

N. 1667

PIANO TERRA
H=2.77

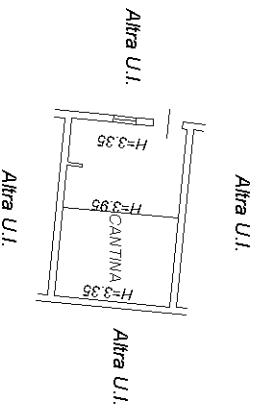

PIANO PRIMO
H=3.20

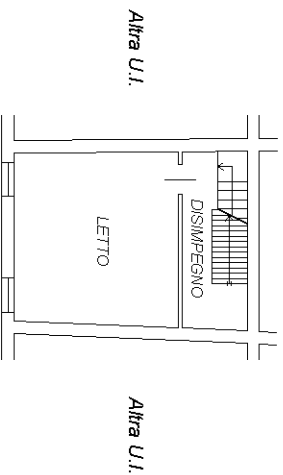

PIANO SECONDO
H=3.20

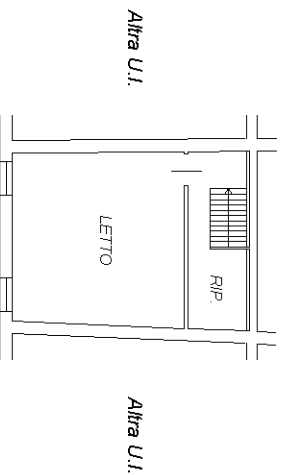

Ultima planimetria in atti

Data: 29/07/2024 - n. T250192 - Richiedente: BRTNDR68A26D548S

Totale schede: 1 - Formato di acquisizione: A4(210x297) - Formato stampa richiesto: A4(210x297)



Orientamento