





MINISTERO DELLE FINANZE

DIPARTIMENTO DEL TERRITORIO

CATASTO EDILIZIO URBANO (RDL 13-4-1939, n. 652)

Planimetria di via in Comune di PORTOMAGGIORE, via XXV APRILE.

M.P.F. AN. CE.U.

LOGO

800

CIV. 3/C

ESTRATTO DI MAPPA A.C.T.
scala 1:1000
Comune di Portomaggiore
Foglio 121/D

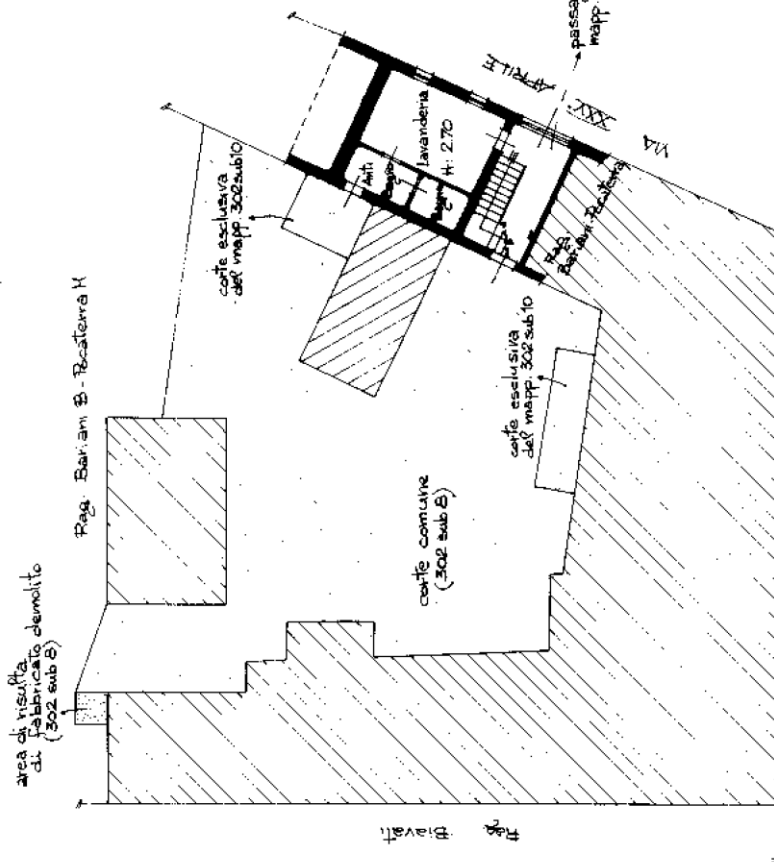
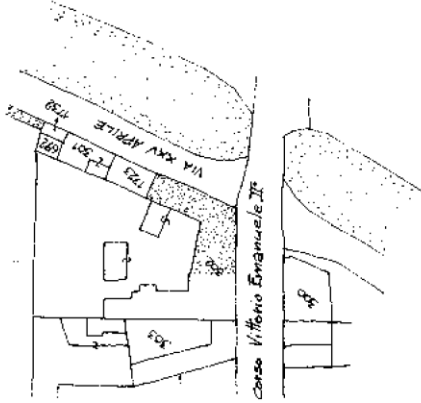

VIA VITTORIO EMANUELE II
PIANO TERRA
E CORTE

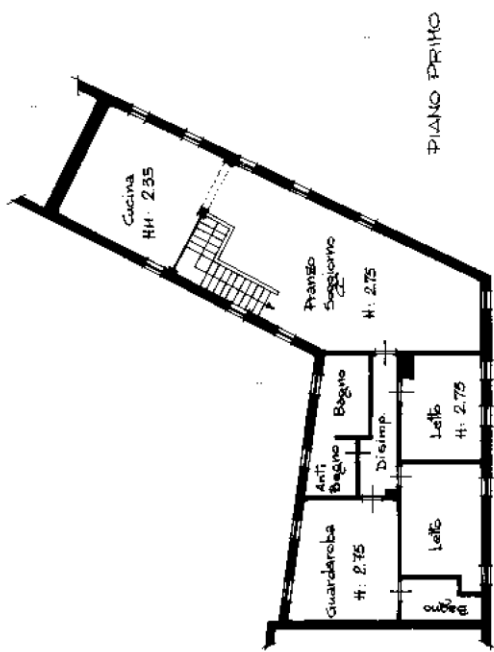

SCALA UT. 200



GEOMETRA
RONDINONE GIUSEPPE
Partenza all'atto del
F. 121/D
n. 302 sub 17

Prodotto in N.C.
Denuncia di variazione
Identificativo catastale
n. 302 sub 17

Ultima planimetria in atti

Data presentazione: 09/08/1997 - Data: 15/03/2024 - n. T175608 - Richiedente: GVNPL65D23D548E

Totale schede: 1 - Formato di acquisizione: A3(297x420) - Formato stampa richiesto: A4(210x297)

**Agenzia del Territorio
CATASTO FABBRICATI
Ufficio Provinciale di
Ferrara**

Dichiarazione protocollo n. FE0046863 del 04/04/2013

Planimetria di u.i.u. in Comune di Portomaggiore

Via Xxv Aprile

civ. 3C

Identificativi Catastali:

Sezione:

Foglio: 121

Particella: 302

Subalterno: 19

Compilata da:

Rondinone Giuseppe

Iscritto all'albo:

Geometri

Prov. Ferrara

N. 1249

Scheda n. 1

Scala 1:200

PIANTA PIANO TERRA

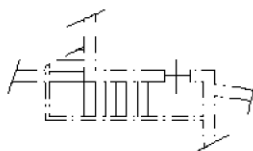

PIANTA PIANO PRIMO

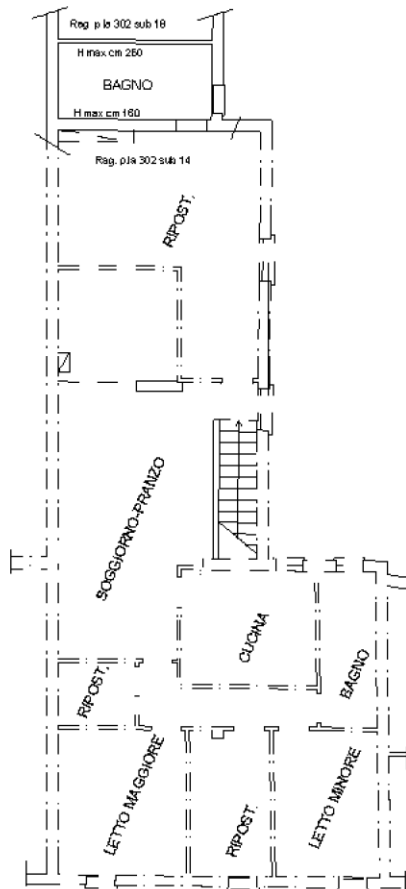

Ultima planimetria in atti

**Agenzia del Territorio
CATASTO FABBRICATI
Ufficio Provinciale di
Ferrara**

Dichiarazione protocollo n. FE0090950 del 27/06/2008

Planimetria di u.i.u. in Comune di Portomaggiore

Via Xxv Aprile

civ. 3C

Identificativi Catastali:

Sezione:

Foglio: 121

Particella: 302

Subalterno: 21

Compilata da:

Rondinone Giuseppe

Iscritto all'albo:

Geometri

Prov. Ferrara

N. 1249

Scheda n. 1

Scala 1:200

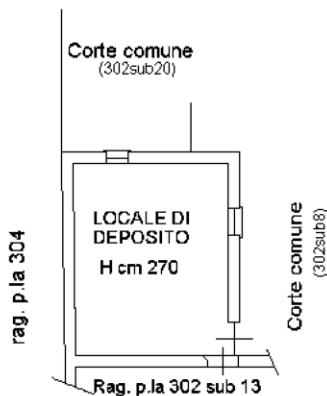

PIANTA PIANO TERRA

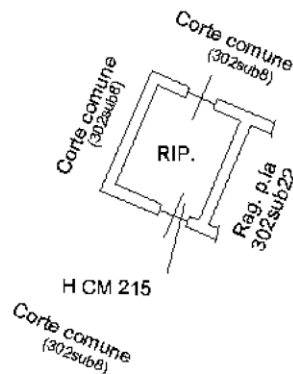

Ultima planimetria in atti



**Agenzia del Territorio
CATASTO FABBRICATI
Ufficio Provinciale di
Ferrara**

Dichiarazione protocollo n. **FE0090950** del **27/06/2008**
Planimetria di u.i.u. in Comune di Portomaggiore
Corso Vittorio Emanuele II **civ. 89**

Identificativi Catastali:
Sezione:
Foglio: 121
Particella: 302
Subalterno: 22

Compilata da:
Rondinone Giuseppe
Iscritto all'albo:
Geometri
Prov. Ferrara **N. 1249**

Scheda n. 1 Scala 1:200

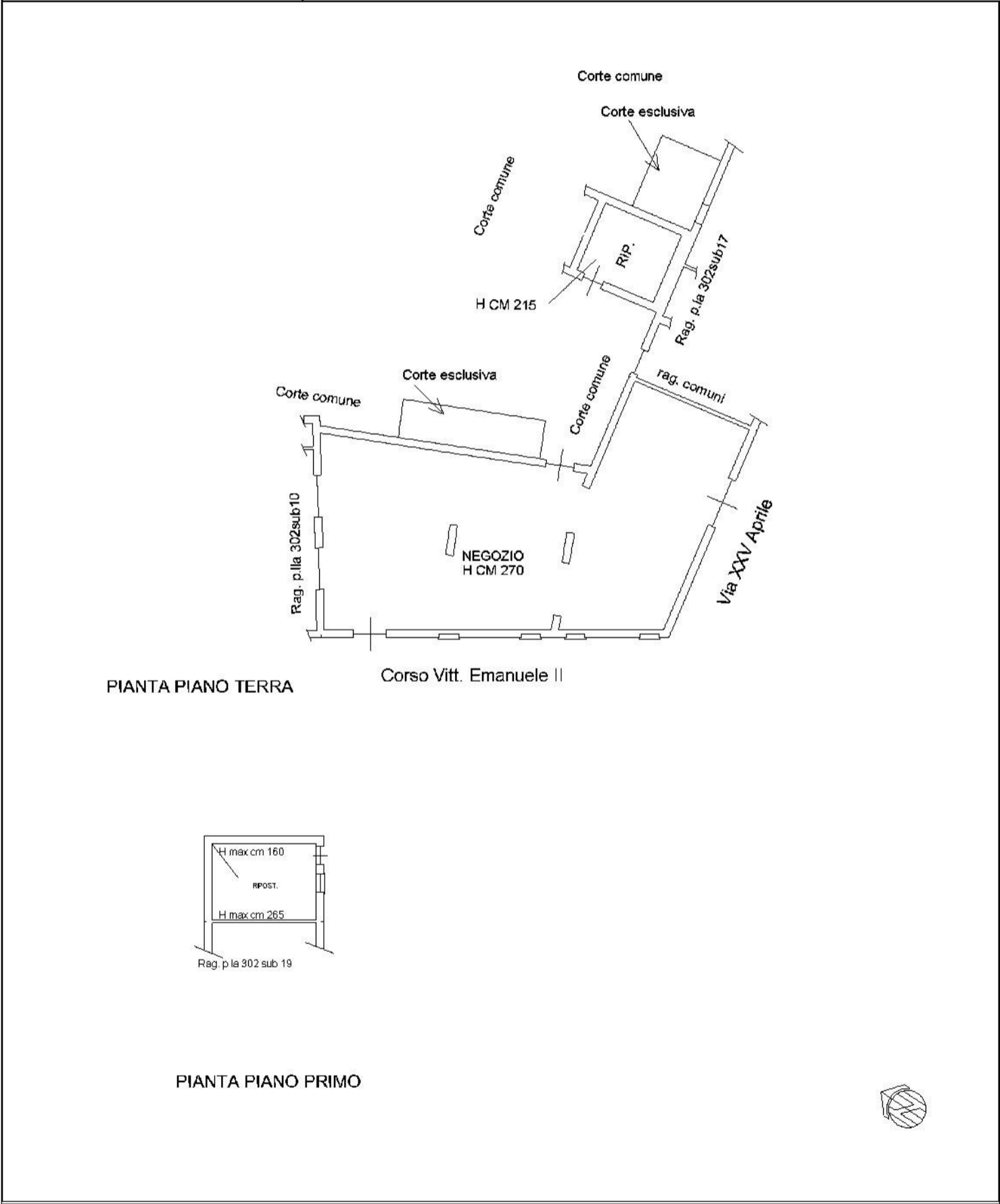

**Agenzia del Territorio
CATASTO FABBRICATI
Ufficio Provinciale di
Ferrara**

Dichiarazione protocollo n. FE0114581 del 28/08/2008

Planimetria di u.i.u. in Comune di Portomaggiore

Via Xxv Aprile

civ. 3/C

Identificativi Catastali:

Sezione:

Foglio: 121

Particella: 302

Subalterno: 23

Compilata da:

Rondinone Giuseppe

Iscritto all'albo:

Geometri

Prov. Ferrara

N. 1249

Scheda n. 1

Scala 1:100

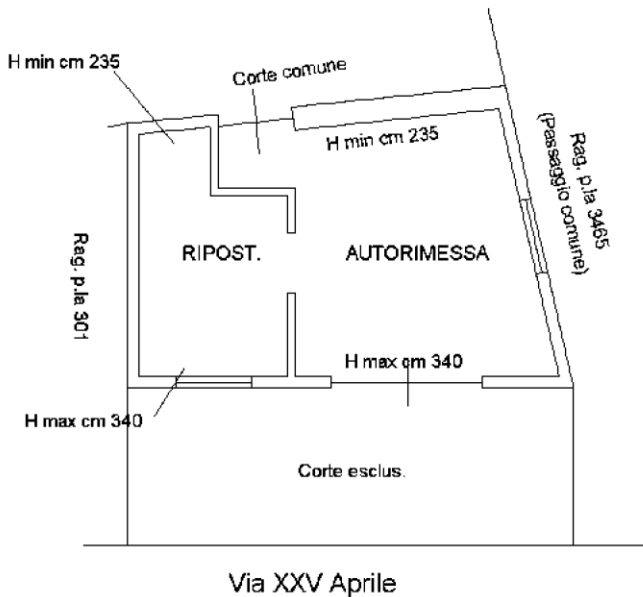

PIANO TERRA



Ultima planimetria in atti

COMUNE DI PORTOMAGGIORE (FE)
VIA XXV APRILE 3/C
CORSO VITT. EMANUELE II 91

Foglio 121, Mappale 302

PLANIMETRIA PT-1
scala 1:500

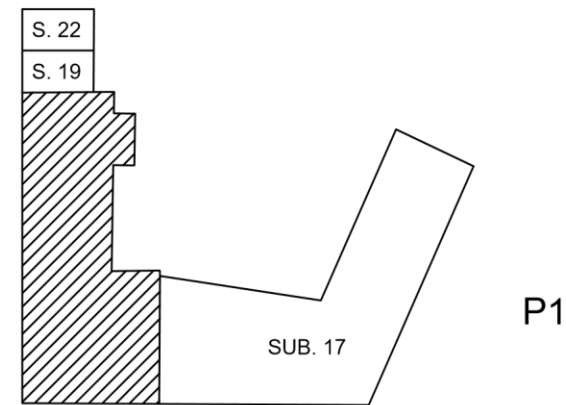
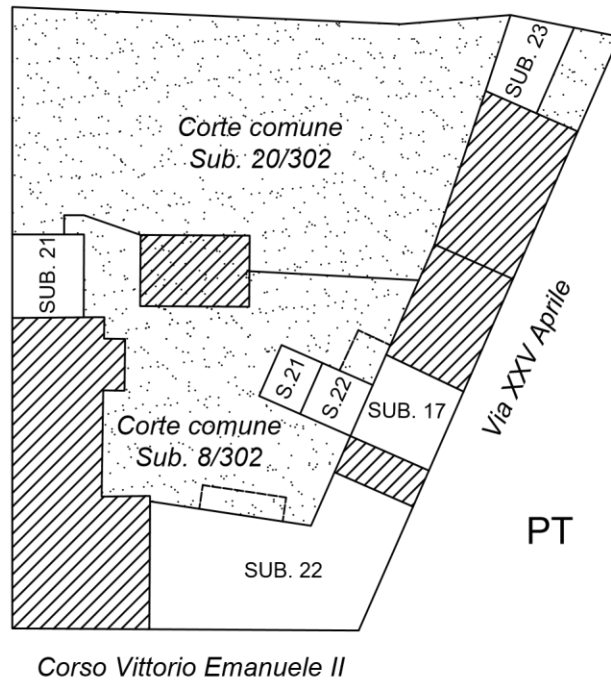

 Proprietà Altrui



PT

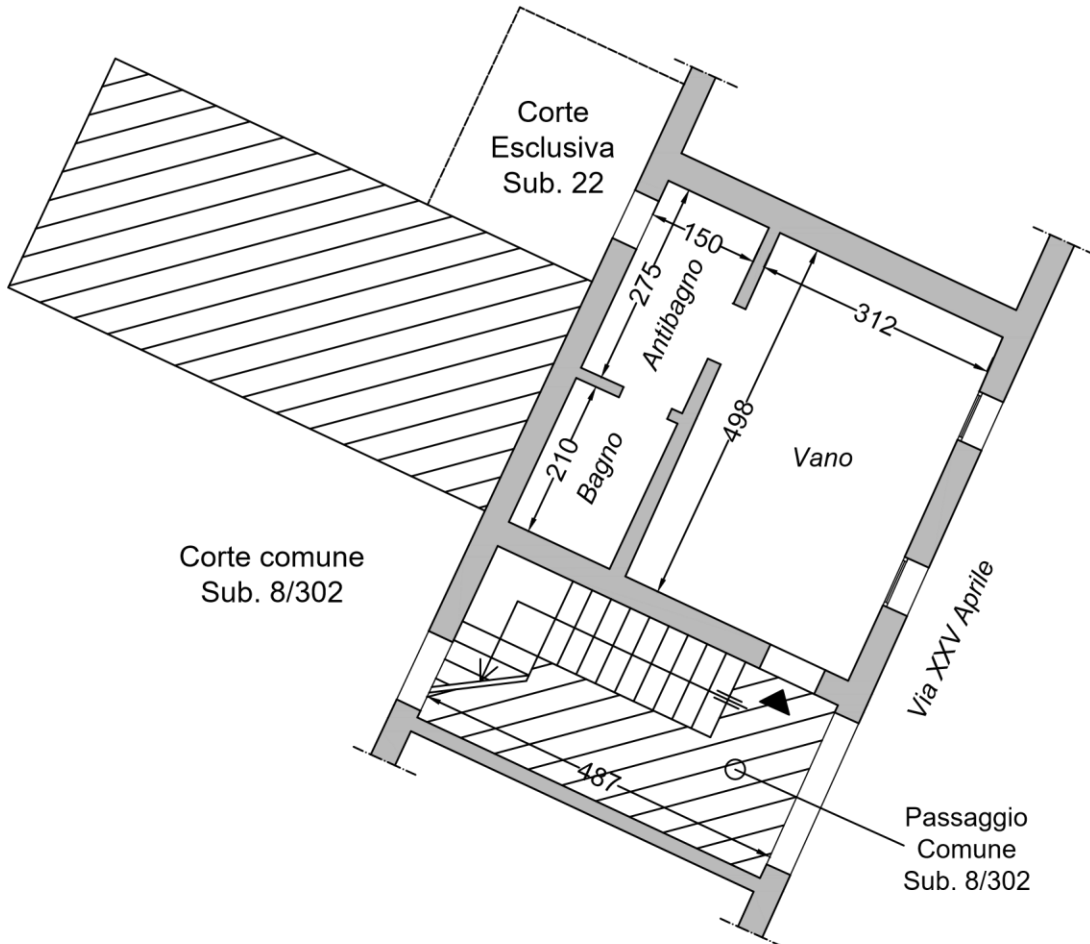

P1

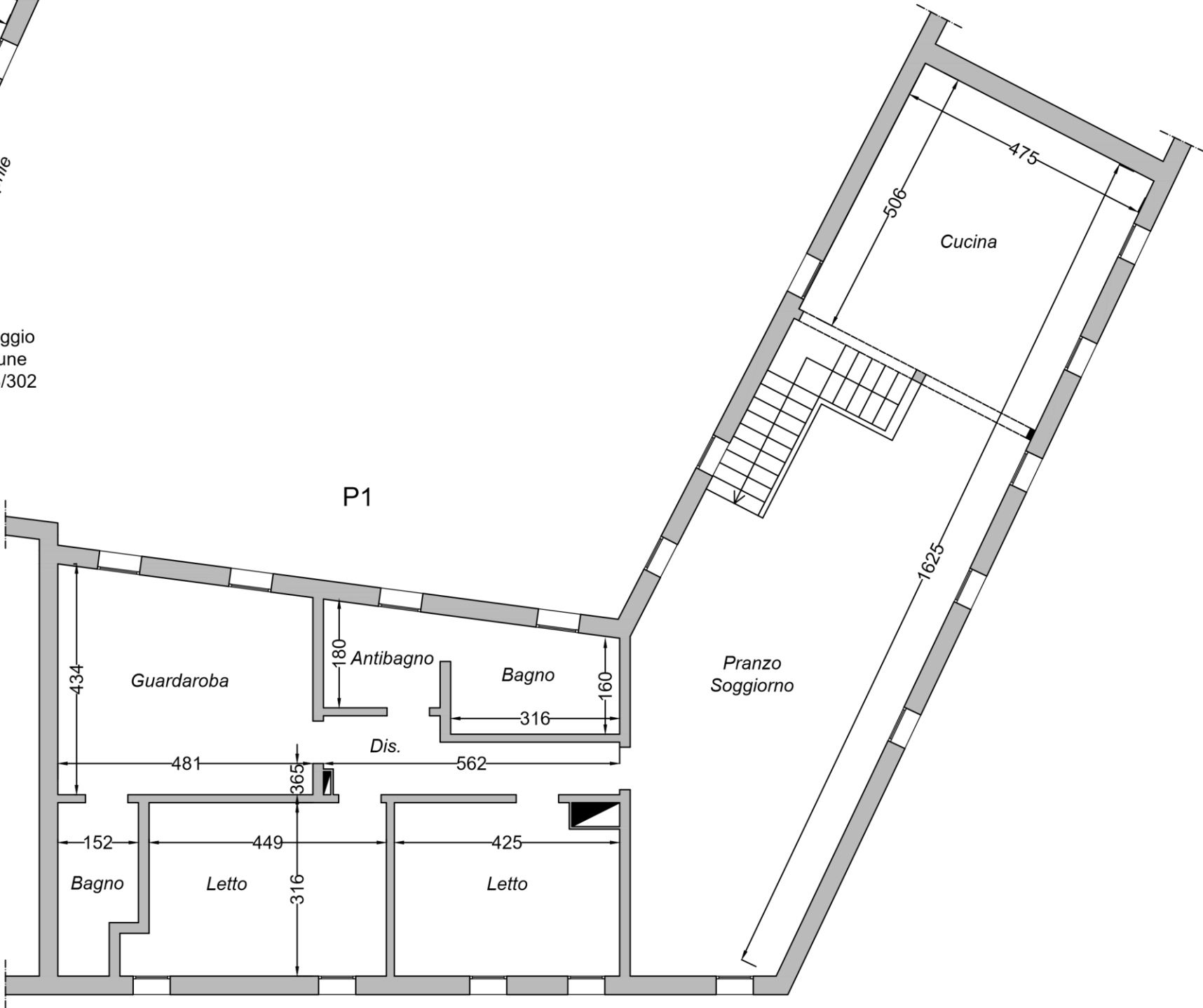

COMUNE DI PORTOMAGGIORE (FE)
VIA XXV APRILE 3/C

Foglio 121, Mappale 302, Subalterno 19

PIANTA PIANO PRIMO
scala 1:100

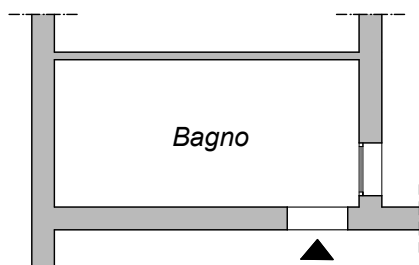

COMUNE DI PORTOMAGGIORE (FE)
VIA XXV APRILE 3/C

Foglio 121, Mappale 302, Subalterno 21

PIANTA PIANO TERRA
scala 1:100

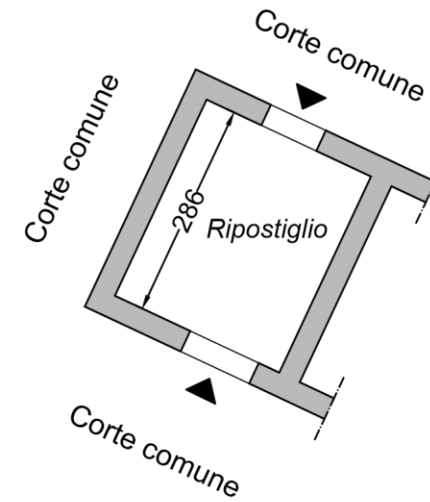
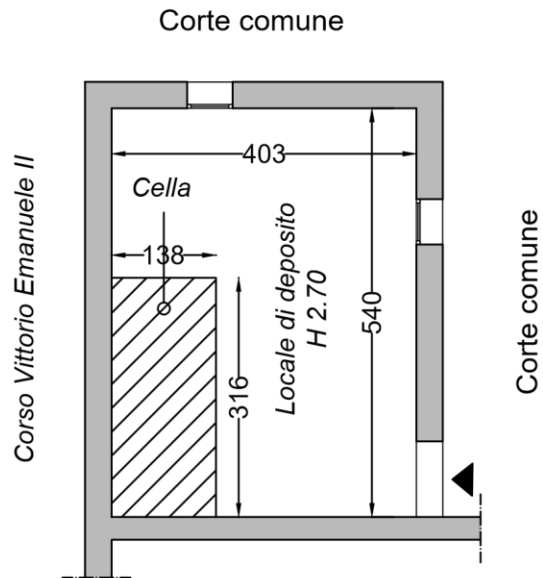

P1

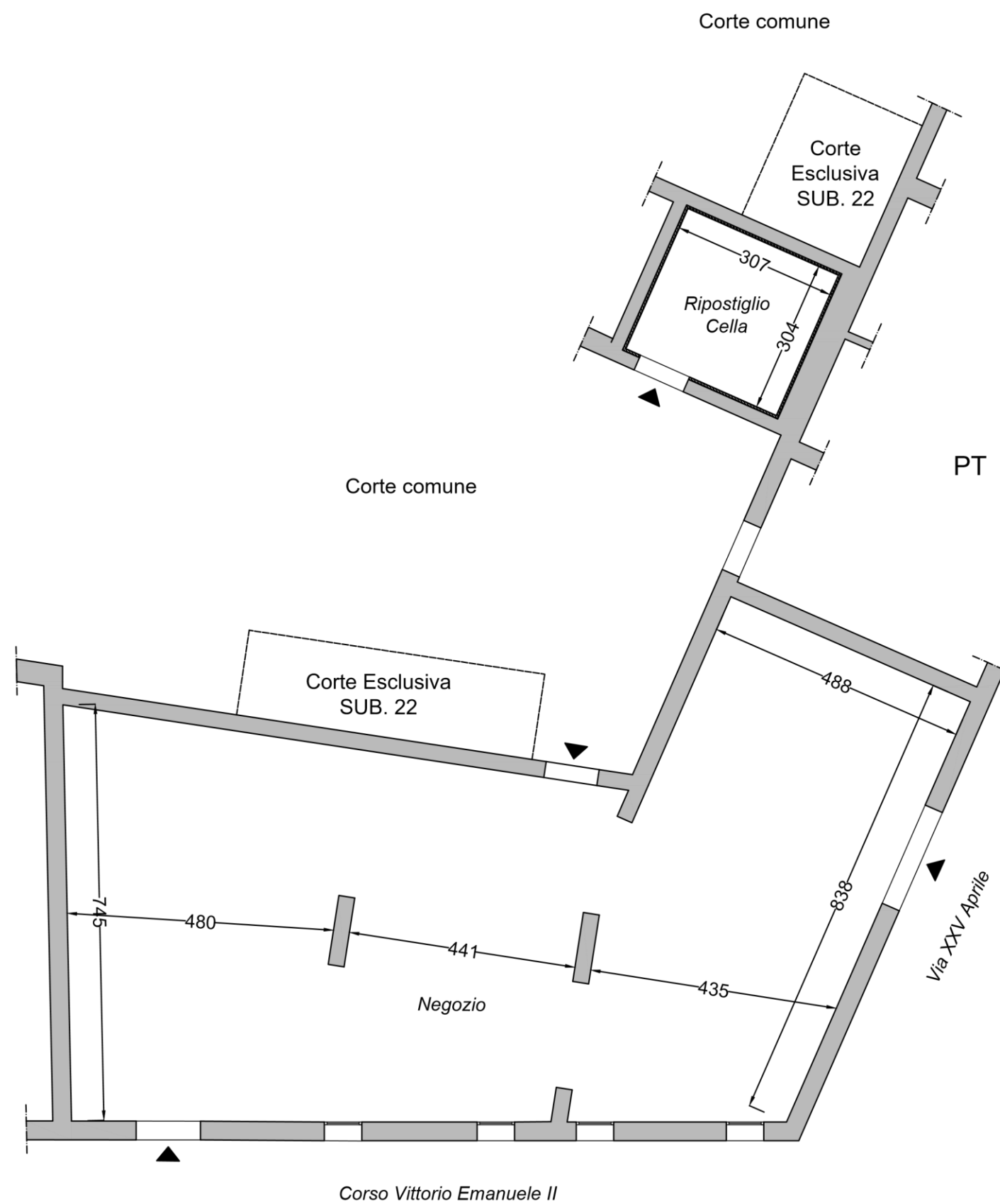

COMUNE DI PORTOMAGGIORE (FE)
VIA XXV APRILE 3/C

Foglio 121, Mappale 302, Subalterno 23

PIANTA PIANO TERRA
scala 1:100

