

**Agenzia del Territorio
CATASTO FABBRICATI
Ufficio Provinciale di
Forlì**

Dichiarazione protocollo n. FO0256206 del 20/11/2007	
Planimetria di u.i.u. in Comune di Forlì	
Piazzale Della Pieve	civ. 5
Identificativi Catastali:	Compilata da: Turrone Samuele
Sezione: Foglio: 250	Iscritto all'albo: Geometri
Particella: 39	Prov. Forlì
Subalterno: 7	N. 1923

Scheda n. 1 Scala 1:200

PIANO PRIMO SOTTOSTRADA
H=2.95

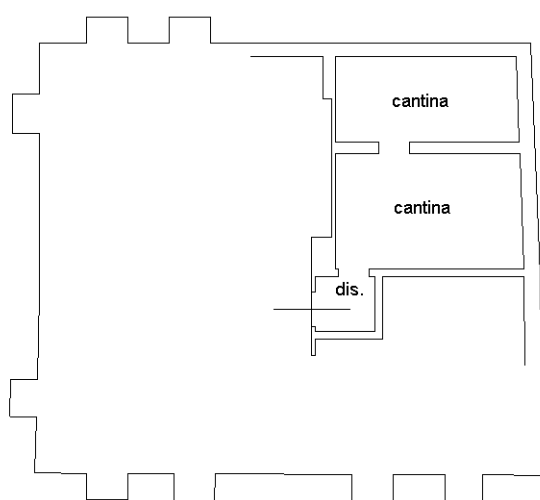

PIANO PRIMO
H=3.15

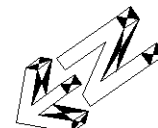

mapa 01

Catasto dei Fabbricati - Situazione al 12/02/2021 - Comune di FORLÌ (D704) - < Foglio: 250 - Particella: 39 - Subalterno: 7 >
PIAZZALE DELLA PIEVE n. 5 piano: S1-1;